

**ons
stadsgezicht**





Verkoop tekeningen

Levensloopbestendig
Bnr. 5.143 t/m 5.162

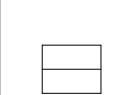

Situatie

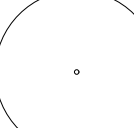
Renvooi

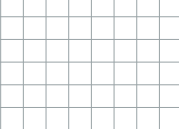
- P Parkeerplaats
- B Berging
-  Traforuimte
-  Afval containers
-  zonnepanelen
-  Bomen
-  Entree
-  Bergingsdeur
- BN Bouwnummer
-  Dakterras

Gemeenschappelijke woonkamer

Jan van Diktrout

Kleine Hellingkade

Jorttergracht

Kleine Hellingkade

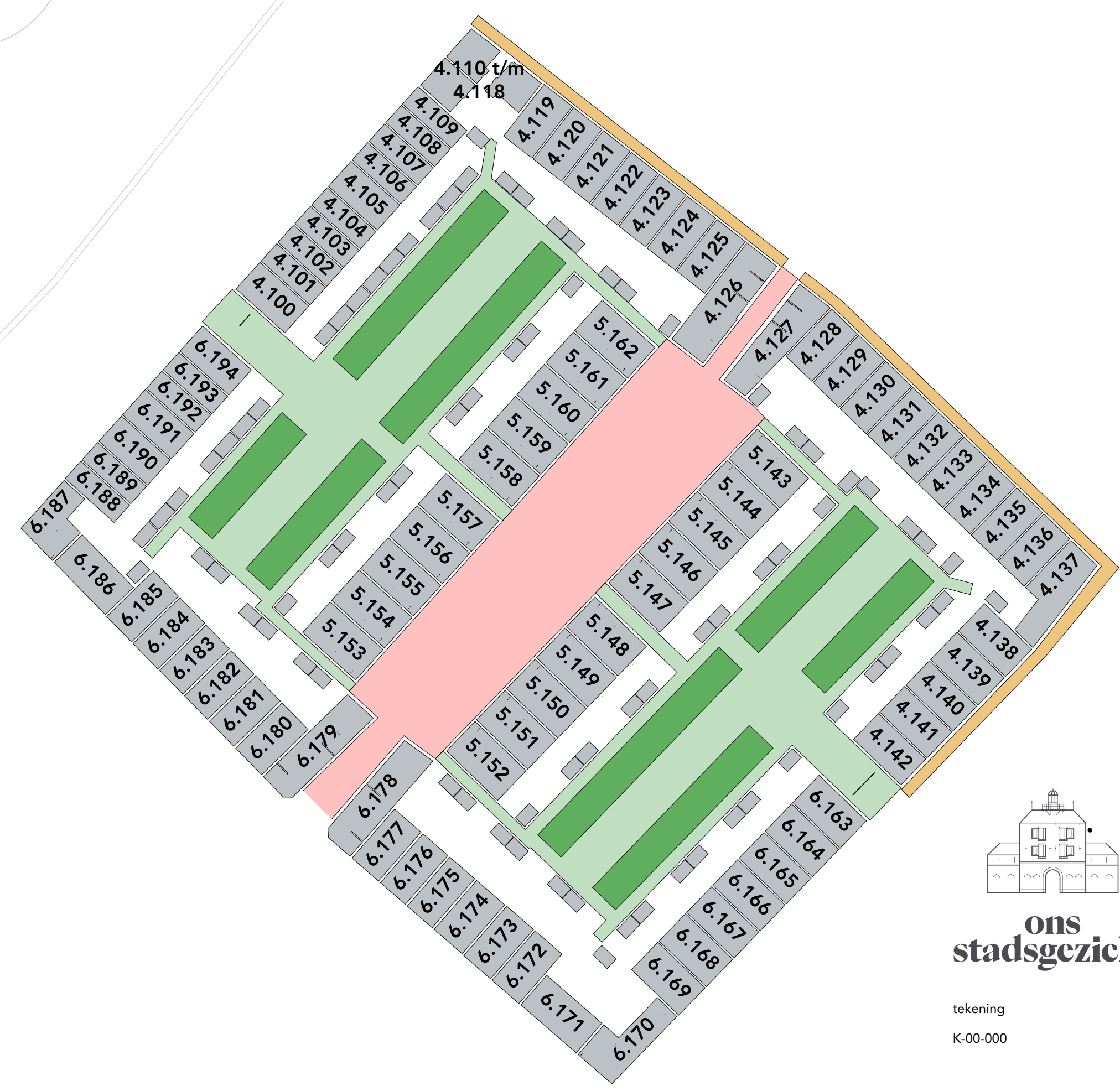
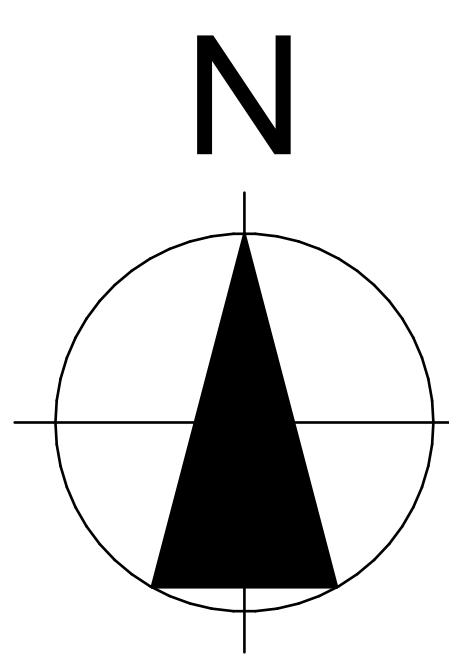

- Mandeling gebied
- Openbaar gebied
- Delftse stoep

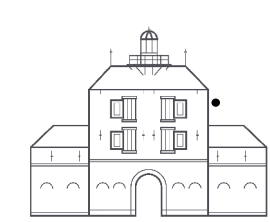

ons stadsgezicht

tekening
K-00-000

bouwnummers
4.100 t/m 4.142
5.143 t/m 5.162
6.163 t/m 6.194

type
Situatie

blad Situatie

schaal 1:200

datum 12-07-2023

formaat A0

Type LLB bouwnummer 5.143 t/m 5.152

- Renvooi**
- ⊙ Aansluitpunt wandarmatuur
 - Zonnepanelen
 - ▨ Voormuiskast en nestkasten huismus / gierzwaluw / huiszwaluw
 - || Af- en toevoer ventilatie



Voorgevel
1:100

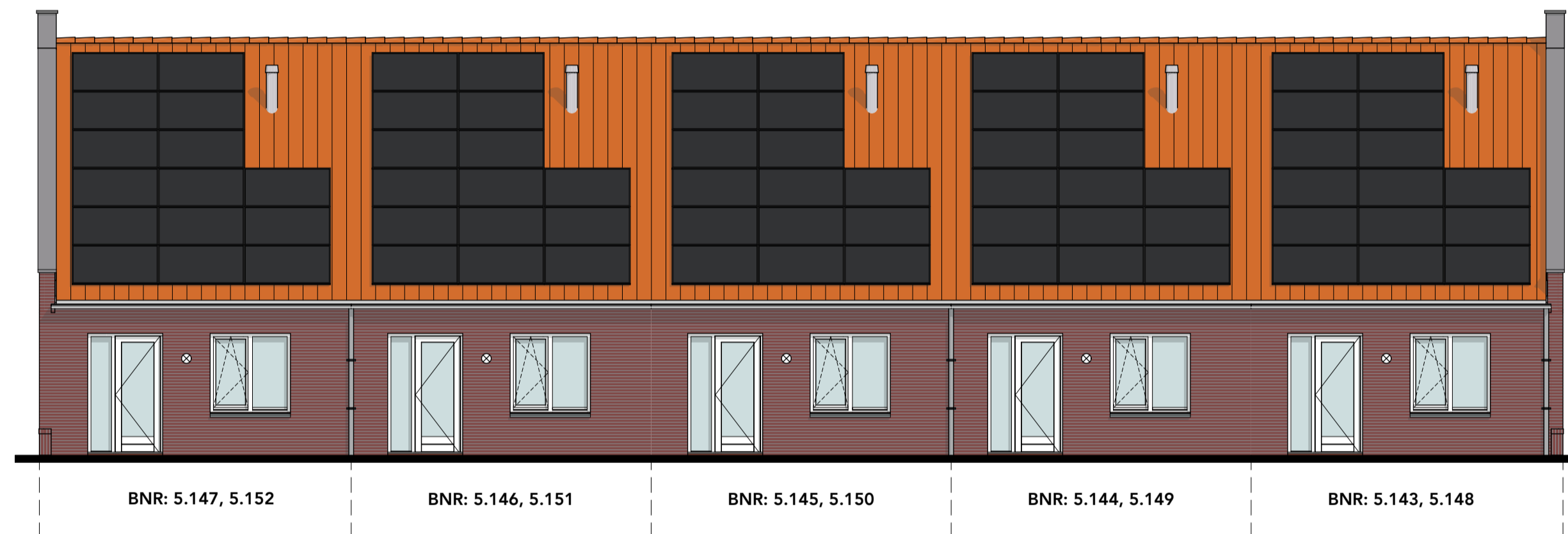

Achtergevel
1:100

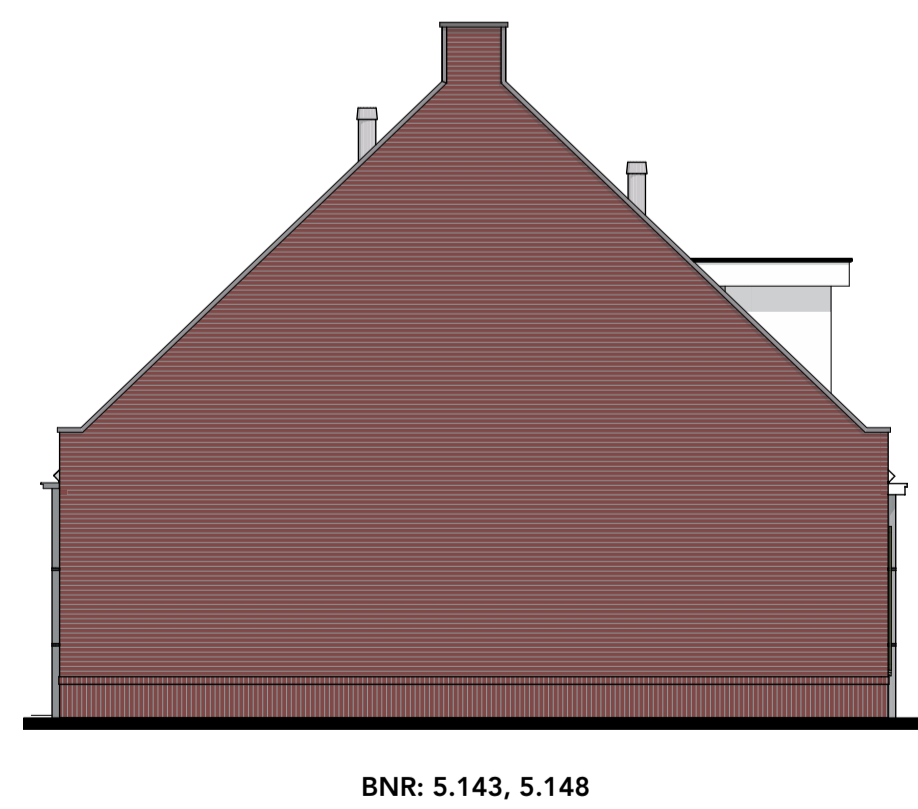

Linkergevel
1:100

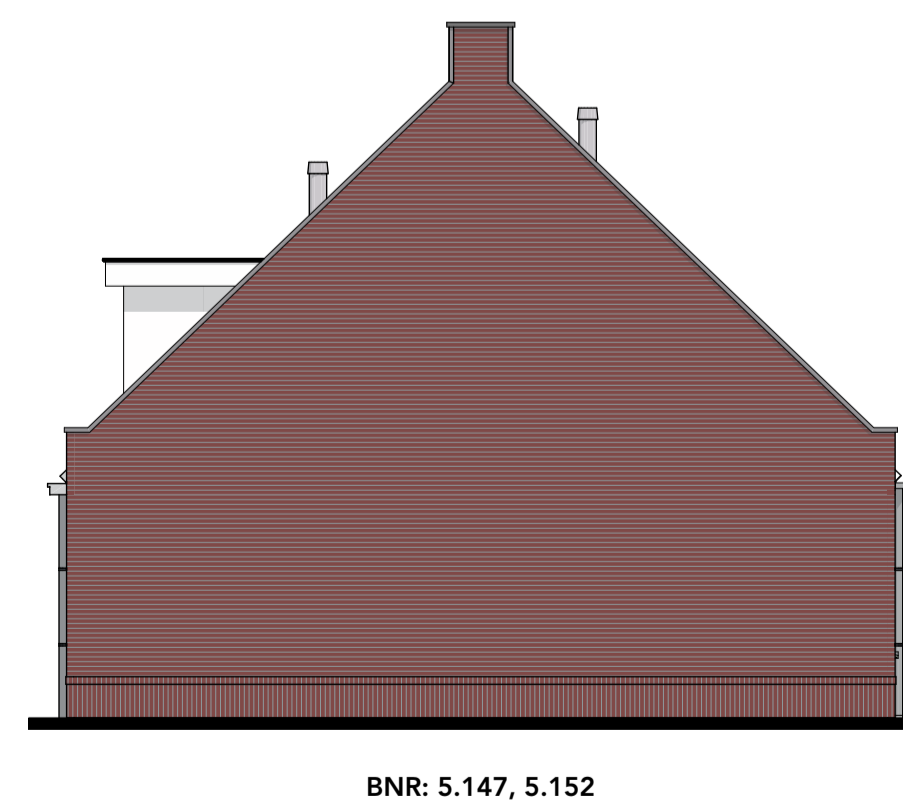

Rechtergevel
1:100

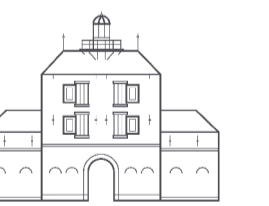
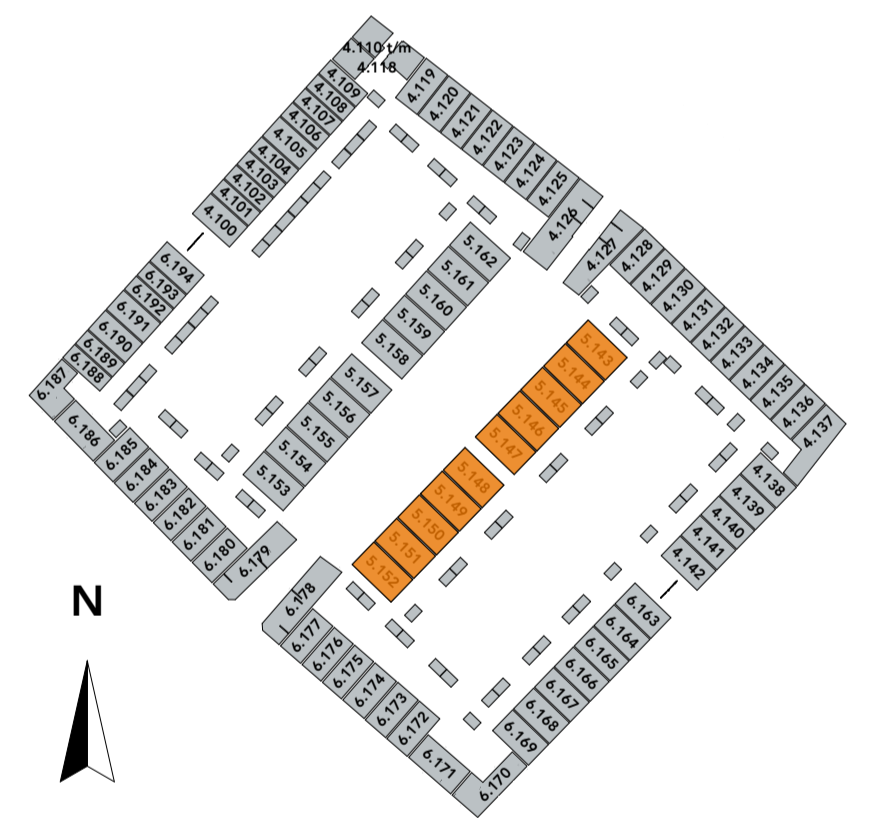

ons
stadsgezicht

tekening
VK-05.200.LLB

bouwnummers
5.143 t/m 5.152

type LLB

blad Type LLB gvl

schaal 1:100
datum 12-07-2023
formaat A1

Type LLB bouwnummer 5.153 t/m 5.162

- Renvooi**
- ⊙ Aansluitpunt wandarmatuur
 - Zonnepanelen
 - ▨ Voermuiskast en neststenen huismus / gierzwaluw / huiszwaluw
 - || Af- en toevoer ventilatie



Voorgevel
1:100



Achtergevel
1:100

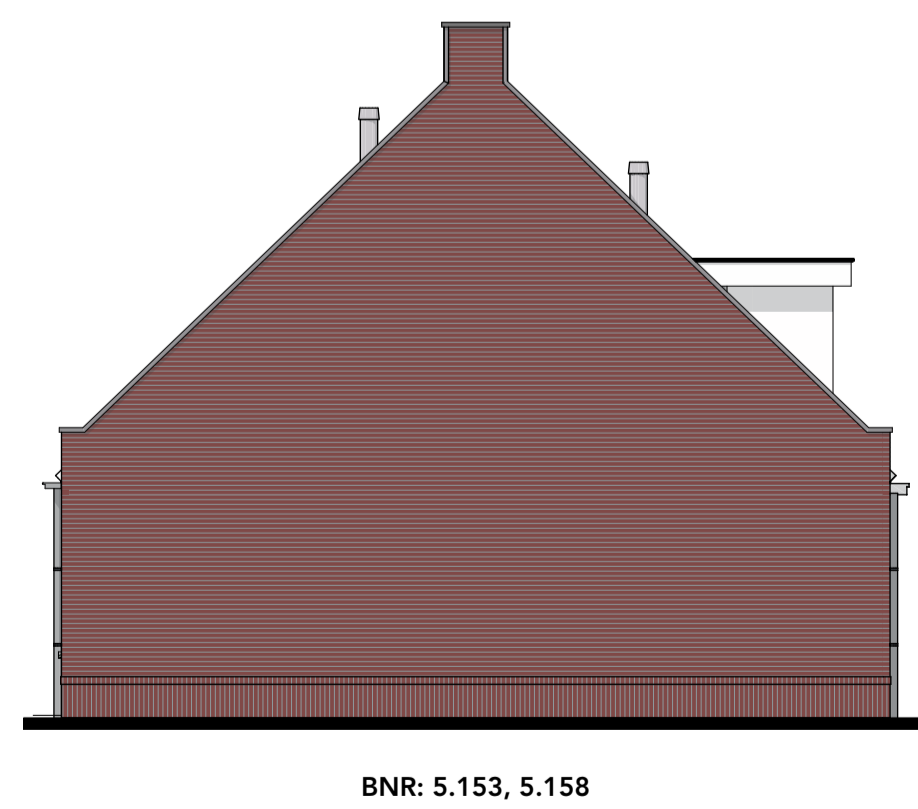

Linkergevel
1:100

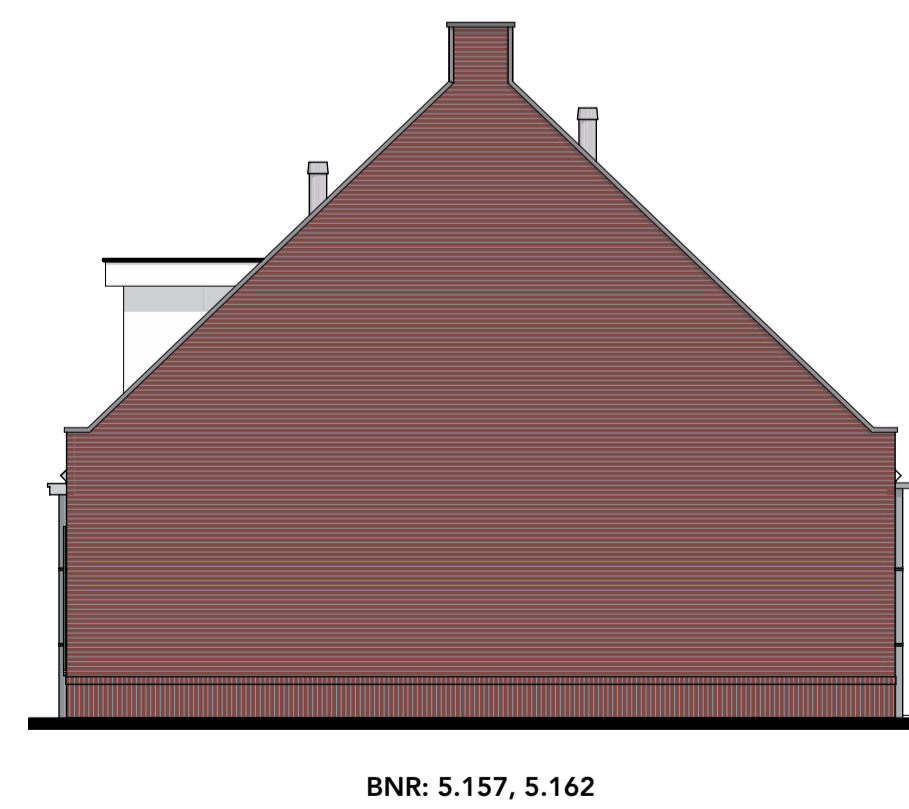

Rechterevel
1:100

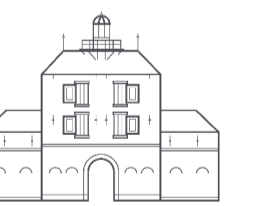
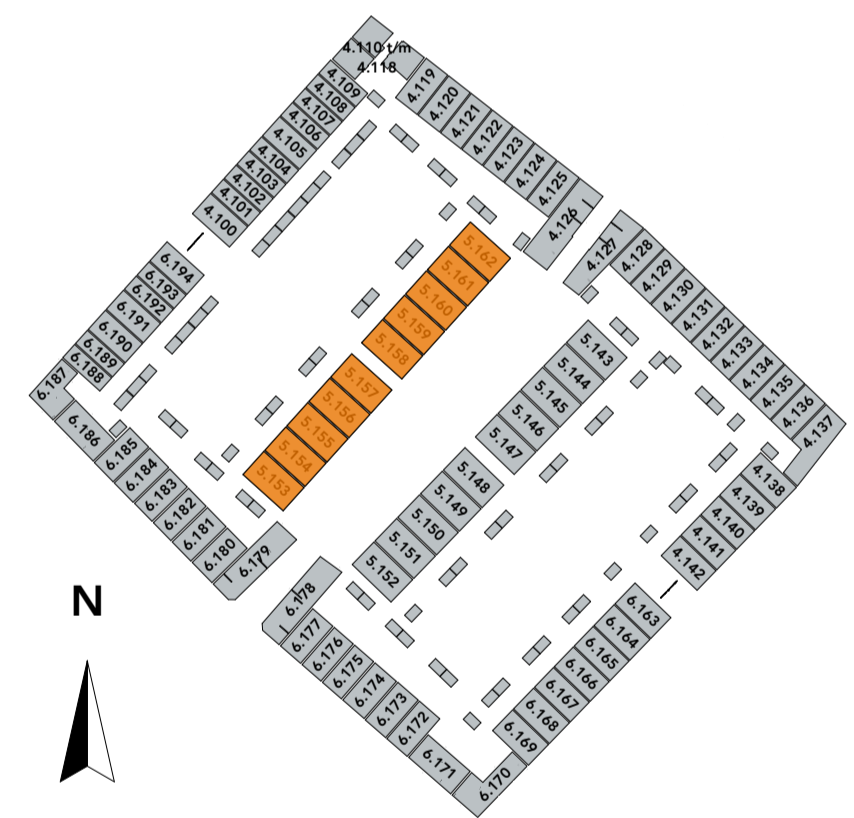

**ons
stadsgezicht**

tekening
VK-05.201.LLB

bouwnummers
5.153 t/m 5.162

type LLB

blad Type LLB gvl

schaal 1:100

datum 12-07-2023

formaat A1

Type LLB bouwnummer 5.144, 5.145, 5.146, 5.149, 5.150, 5.151, 5.154, 5.155, 5.156, 5.159, 5.160 en 5.161

- Renvooi**
- Metselewerk
 - Kalkzandsteen
 - Betonwand
 - Isolatie
 - Niet dragende binnenwand
 - Houtskeletbouw wand
 - Ruimte voorzien van tegelwerk
 - Krijtstreep methode (daglichtcorrectie)
 - Binnendeurkozijn
 - Draai- kiepraam
 - Opstelplaats wasmachine en/of wasdroger
 - Principe opstelling keukenblok
 - Schakelaar
 - Dubbele schakelaar
 - Wisselschakelaar
 - Aansluitpunt plafondarmatuur
 - Aansluitpunt wandarmatuur
 - Wandcontactdoos met randaarde
 - Dubbele wandcontactdoos
 - Aansluitpunt wtw
 - Loze leiding
 - Aansluitpunt warmtepomp
 - Aansluitpunt thermostaat
 - Rookmelder
 - Meterkast
 - Beldkrukker
 - Schel
 - Ruimte voorzien van vloerverwarming
 - Radiator (elektrisch)
 - Inblussventielen
 - Afzuigventielen
 - Vloerverwarmingverdelers
 - Opstelplaats wtw
 - Opstelplaats warmtepomp
 - Kruipruik
 - Hemelwaterafvoer (positie kan door toevoeging van opties wijzigen)

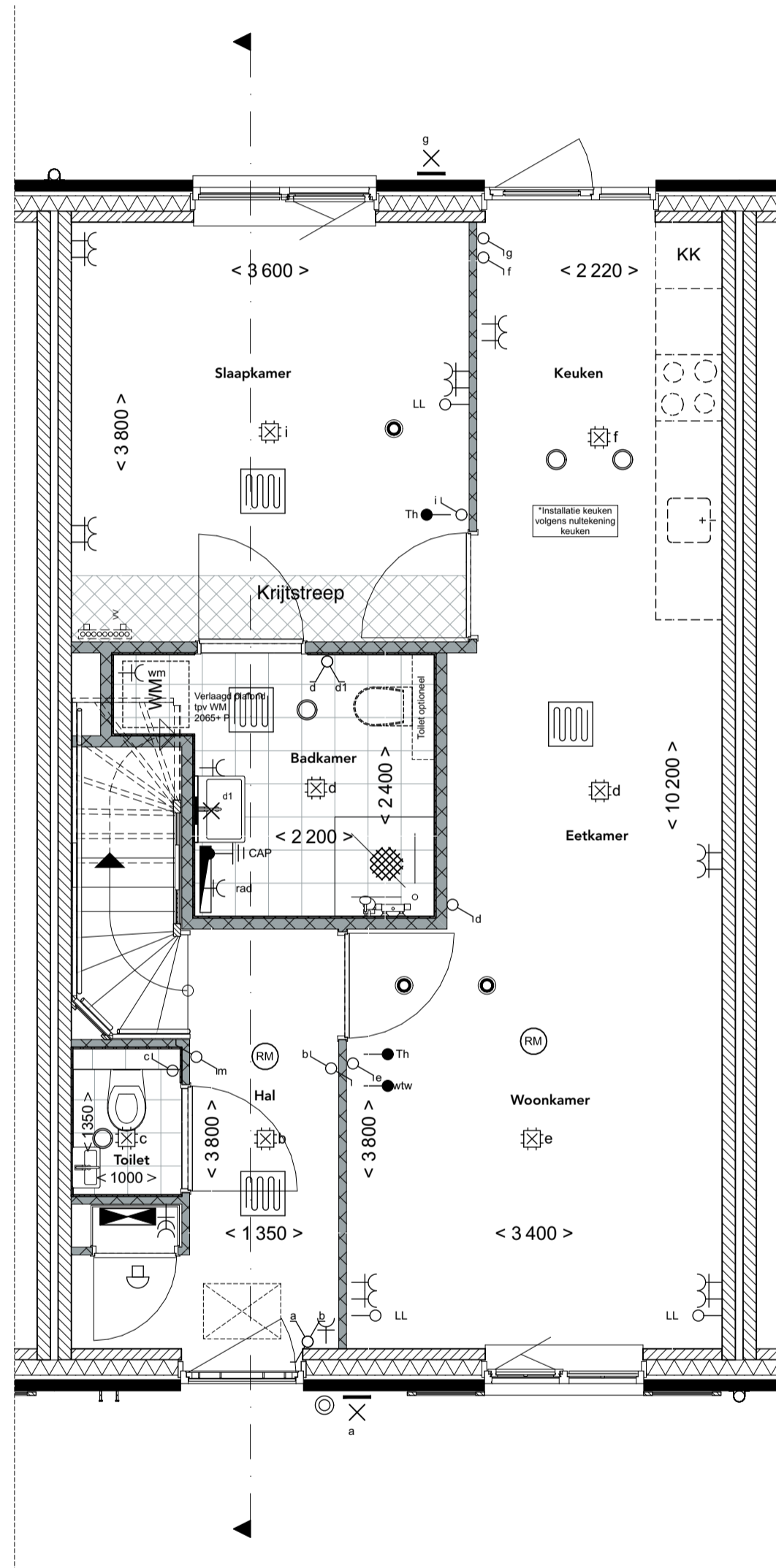

Begane grond
1:50

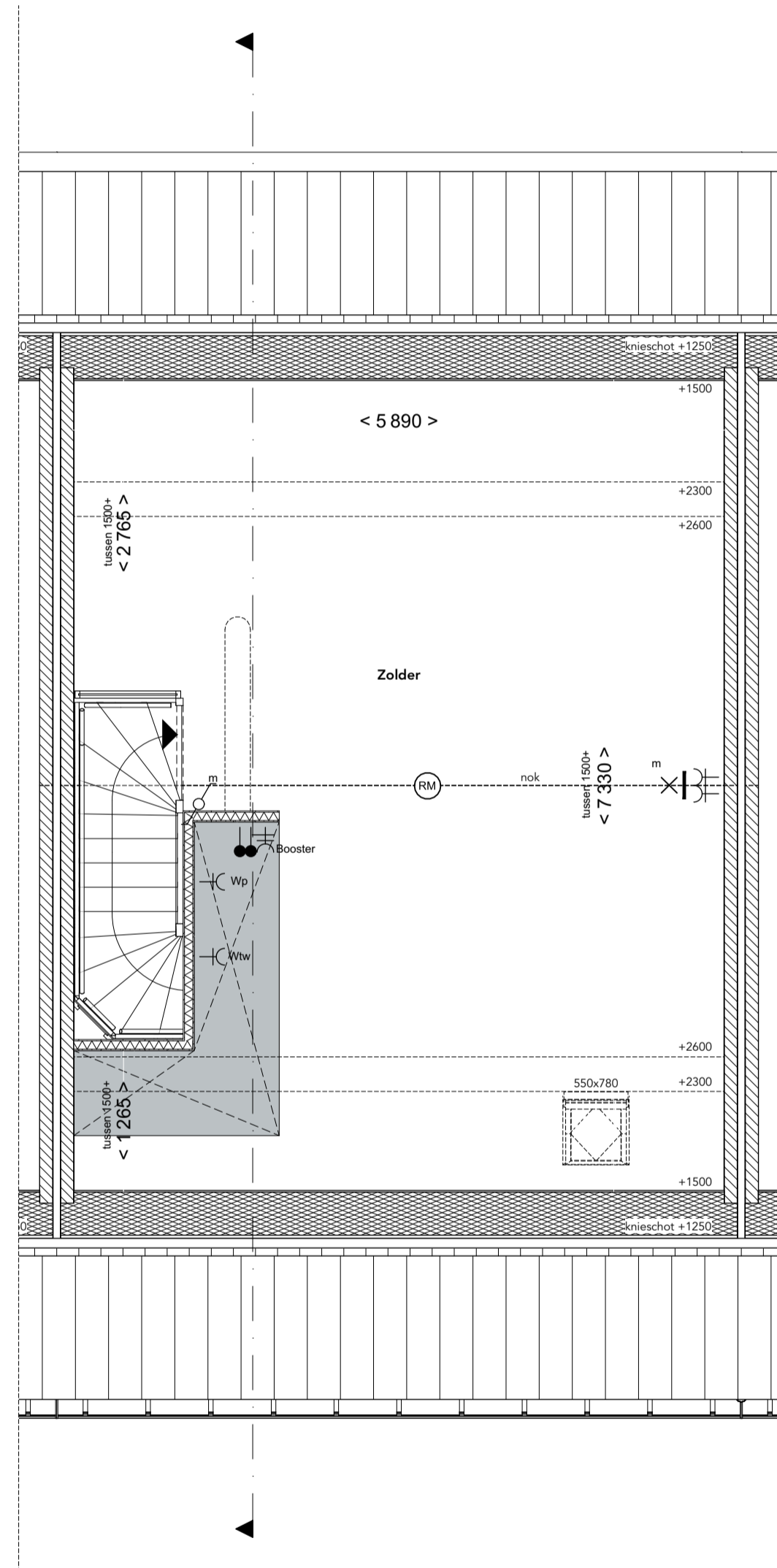

Eerste verdieping
1:50

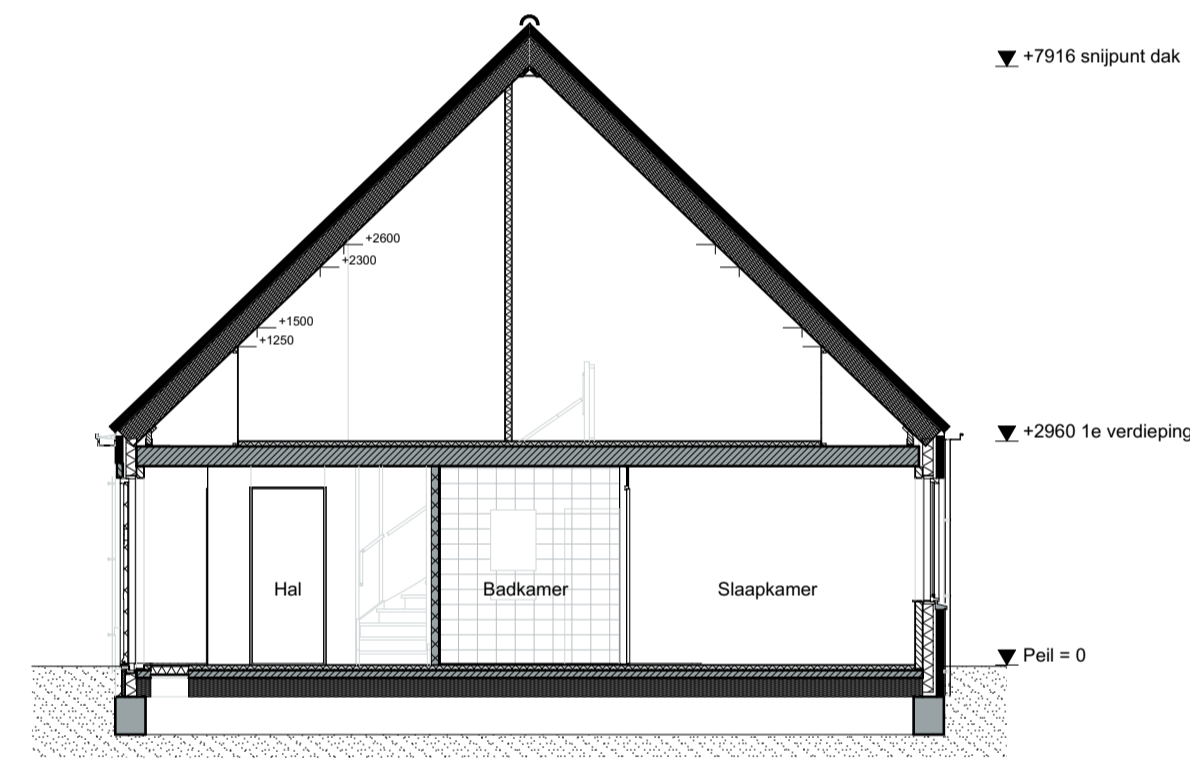

Doorsnede
1:100

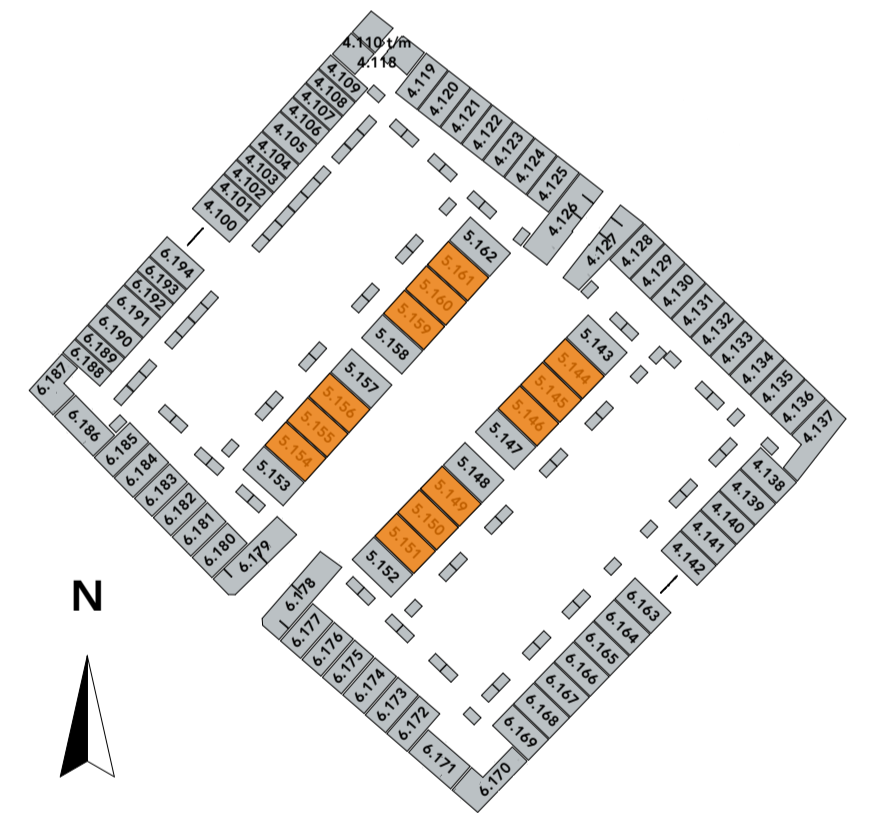

ons
stadsgezicht

tekening
VK-05.100.LLB

bouwnummers
* zie situatie

type LLB

blad Type LLB plg&drsn

schaal 1:100, 1:50

datum 12-07-2023

formaat A1

* De op de tekening aangegeven maten benaderen de werkelijkheid, maar er kunnen geen rechten aan worden ontleend.
* De maatvoering en plaatsbepaling van alle installatievoorzieningen en kruipruik op de tekening is indicatief; er kunnen geen rechten aan worden ontleend.
* De PV-panelen en bouwkundige aansluiting op naastgelegen woning volgens geveltekeningen en situatie.
* Hemelwaterafvoeren volgens geveltekeningen.

Type LLB bouwnummer 5.143, 5.148, 5.153 en 5.158

- Renvooi**
- Metelwerk
 - Kalkzandsteen
 - Betonwand
 - Isolatie
 - Niet dragende binnenwand
 - Houtskeletbouw wand
 - Ruimte voorzien van tegelwerk
 - Krijtsreep methode (daglichtcorrectie)
 - Binnendeurkozijn
 - Draai- kiepraam
 - Opstelplaats wasmachine en/of wasdroger
 - Principe opstelling keukenblok
 - Schakelaar
 - Dubbele schakelaar
 - Wisselschakelaar
 - Aansluitpunt plafondarmatuur
 - Aansluitpunt wandarmatuur
 - Wandcontactdoos met randaarde
 - Dubbele wandcontactdoos
 - Aansluitpunt wtw
 - Loze leiding
 - Aansluitpunt warmtepomp
 - Aansluitpunt thermostaat
 - Rookmelder
 - Meterkast
 - Beldrukker
 - Schel
 - Ruimte voorzien van vloerverwarming
 - Radiator (elektrisch)
 - Inblussventielen
 - Afzuigventielen
 - Vloerverwarmingverdelers
 - Opstelplaats wtw
 - Opstelplaats warmtepomp
 - Kruipruimte
 - Hemelwaterafvoer (postie kan door toevoeging van opties wijzigen)

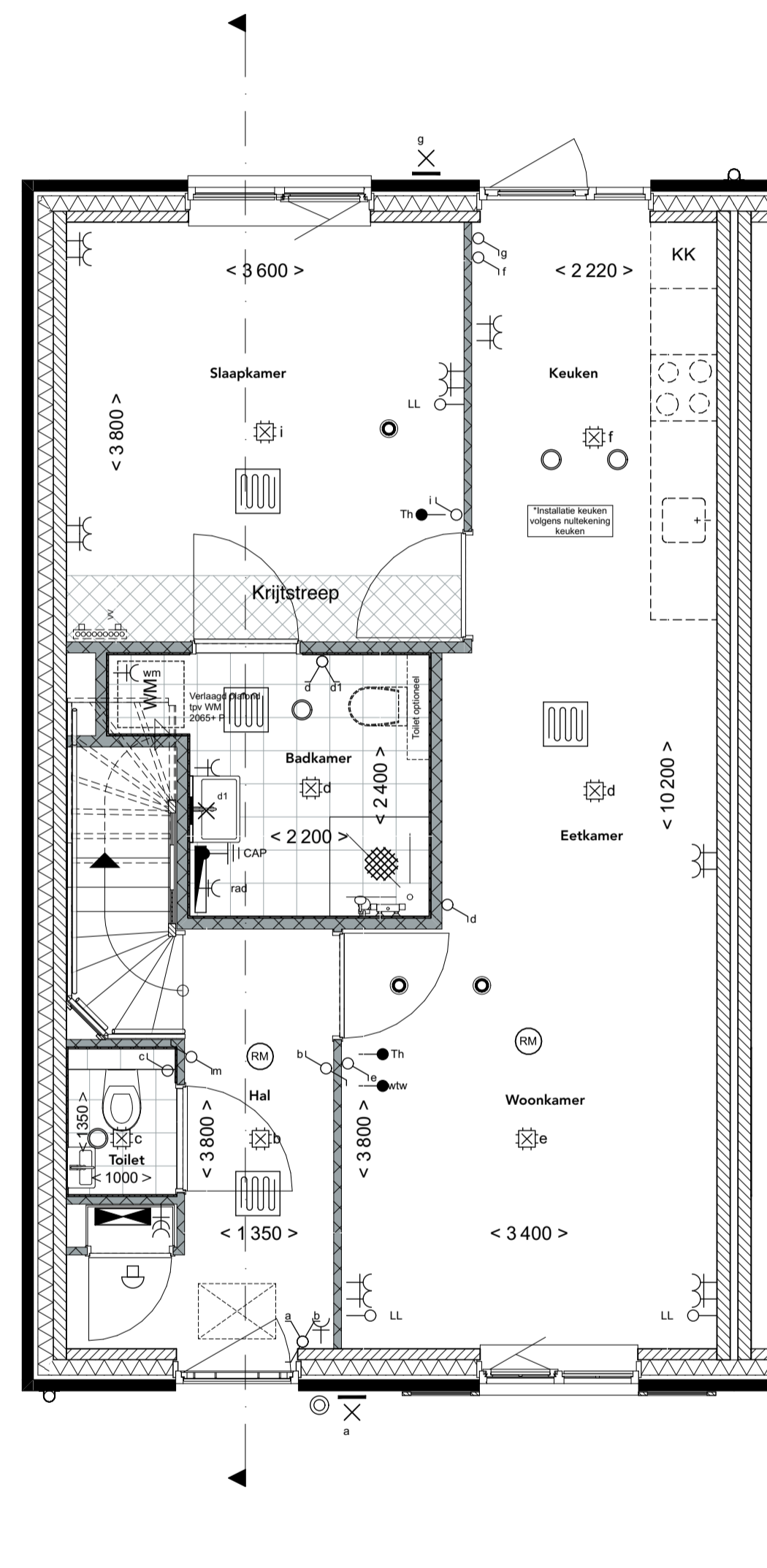

Begane grond
1:50

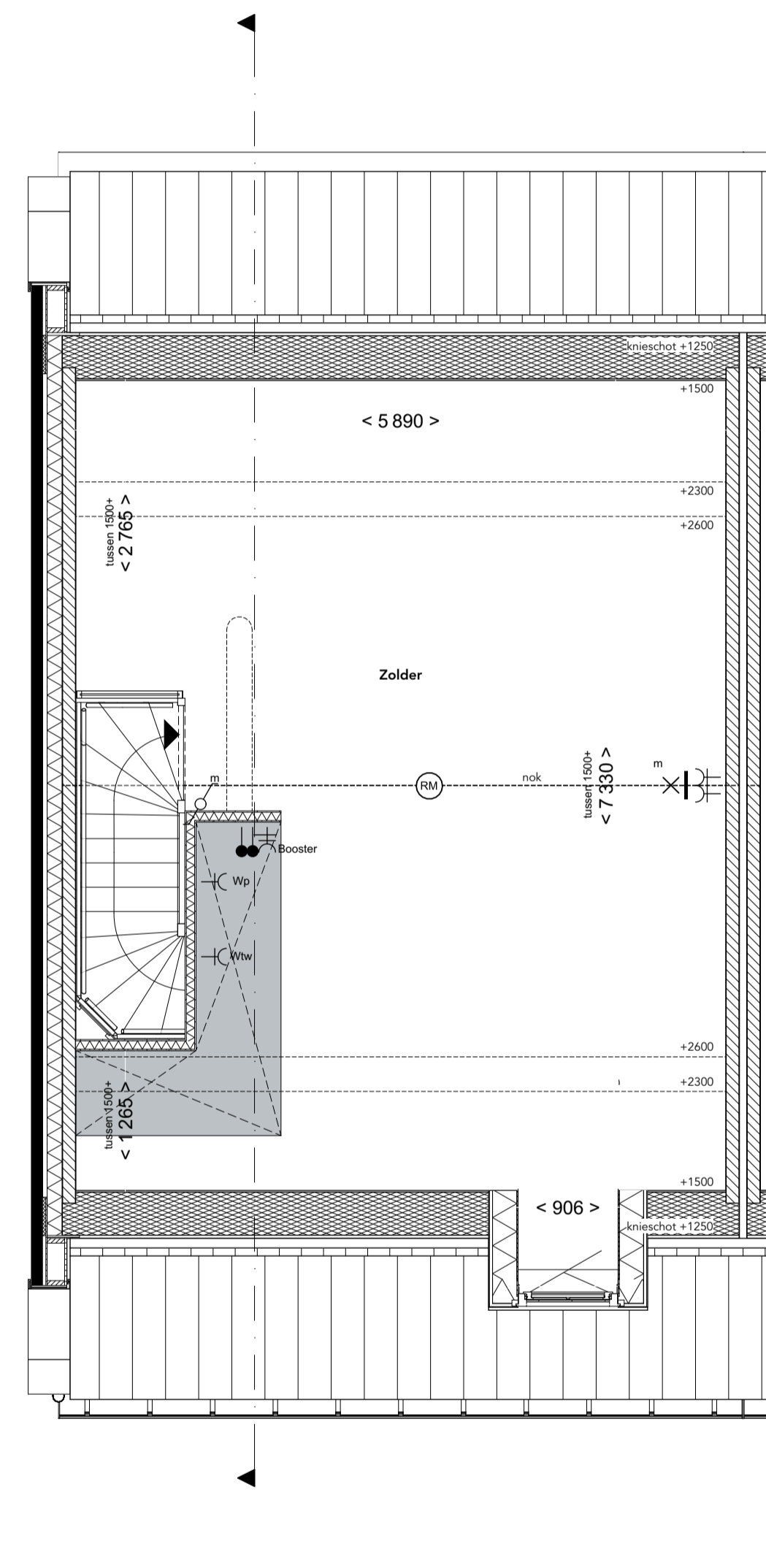

Eerste verdieping
1:50

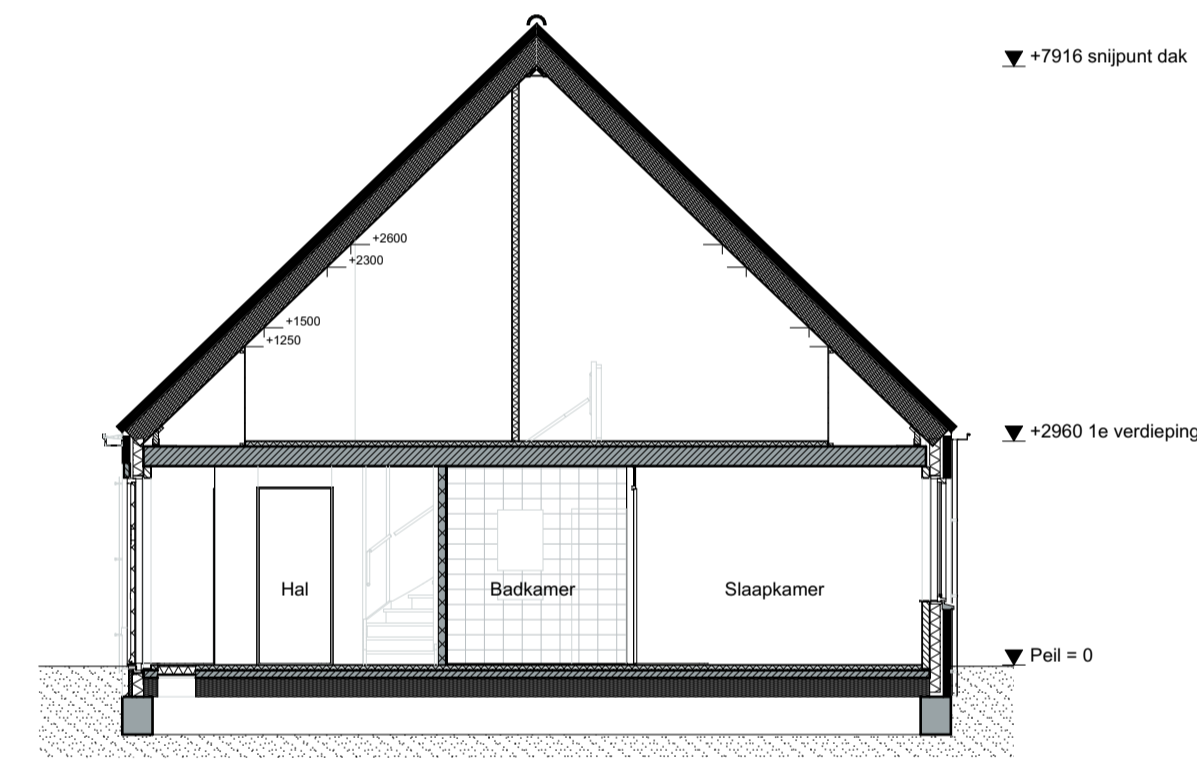

Doorsnede
1:100

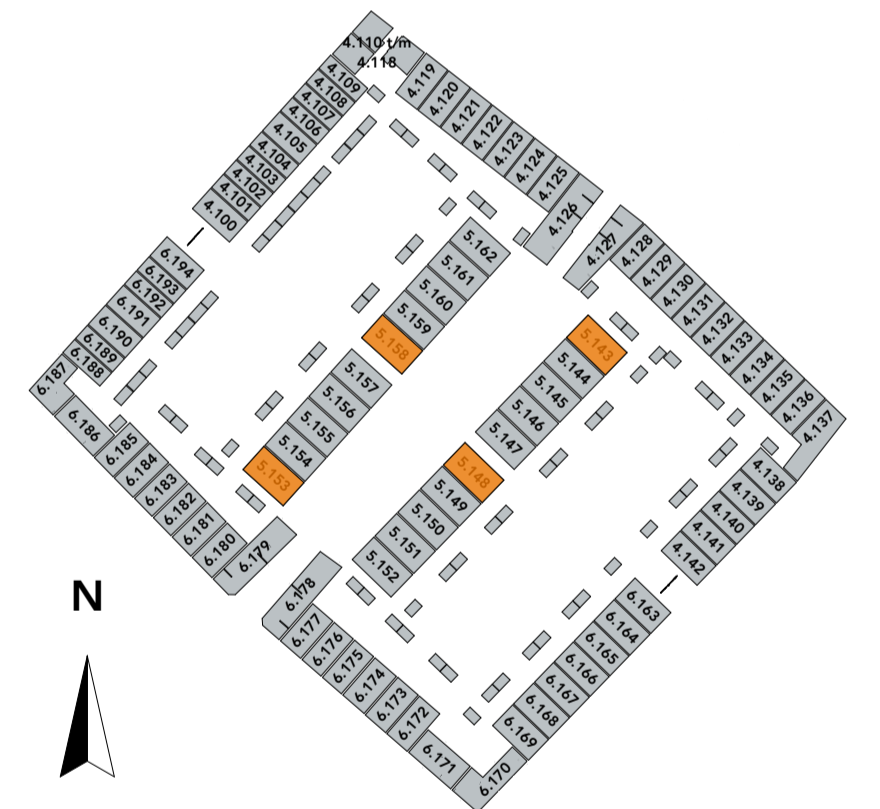

ons
stadsgezicht

tekening
VK-05.101.LLB

bouwnummers
* zie situatie

type LLB kopwoning

blad Type LLB plg&drsn

schaal 1:100, 1:50

datum 12-07-2023

formaat A1

* De op de tekening aangegeven maten benaderen de werkelijkheid, maar er kunnen geen rechten aan worden ontleend.
De maatvoering en plaatsbepaling van alle installatievoorzieningen en kruipruimte op de tekening is indicatief; er kunnen geen rechten aan worden ontleend.
De PV-panelen en bouwkundige aansluiting op naastgelegen woning volgens geveltekeningen en situatie.
* Hemelwaterafvoeren volgens geveltekeningen.

Type LLB bouwnummer 5.147, 5.152, 5.157 en 5.162

- Renvooi**
- Metselwerk
 - Kalkzandsteen
 - Betonwand
 - Isolatie
 - Niet dragende binnenwand
 - Houtskeletbouw wand
 - Ruimte voorzien van tegelwerk
 - Krijtstreep methode (daglichtcorrectie)
 - Binnendeurkozijn
 - Draai- kiepraam
 - Opstelplaats wasmachine en/of wasdroger
 - Principe opstelling keukenblok
 - Schakelaar
 - Dubbele schakelaar
 - Wisselschakelaar
 - Aansluitpunt plafondarmatuur
 - Aansluitpunt wandarmatuur
 - Wandcontactdoos met randaarde
 - Dubbele wandcontactdoos
 - Aansluitpunt wtw
 - Loze leiding
 - Aansluitpunt warmtepomp
 - Aansluitpunt thermostaat
 - Rookmelder
 - Meterkast
 - Beldrukker
 - Schel
 - Ruimte voorzien van vloerverwarming
 - Radiator (elektrisch)
 - Inblussventielen
 - Afzuigventielen
 - Vloerverwarmingverdelers
 - Opstelplaats wtw
 - Opstelplaats warmtepomp
 - Kruipruik
 - Hemelwaterafvoer (positie kan door toevoeging van opties wijzigen)

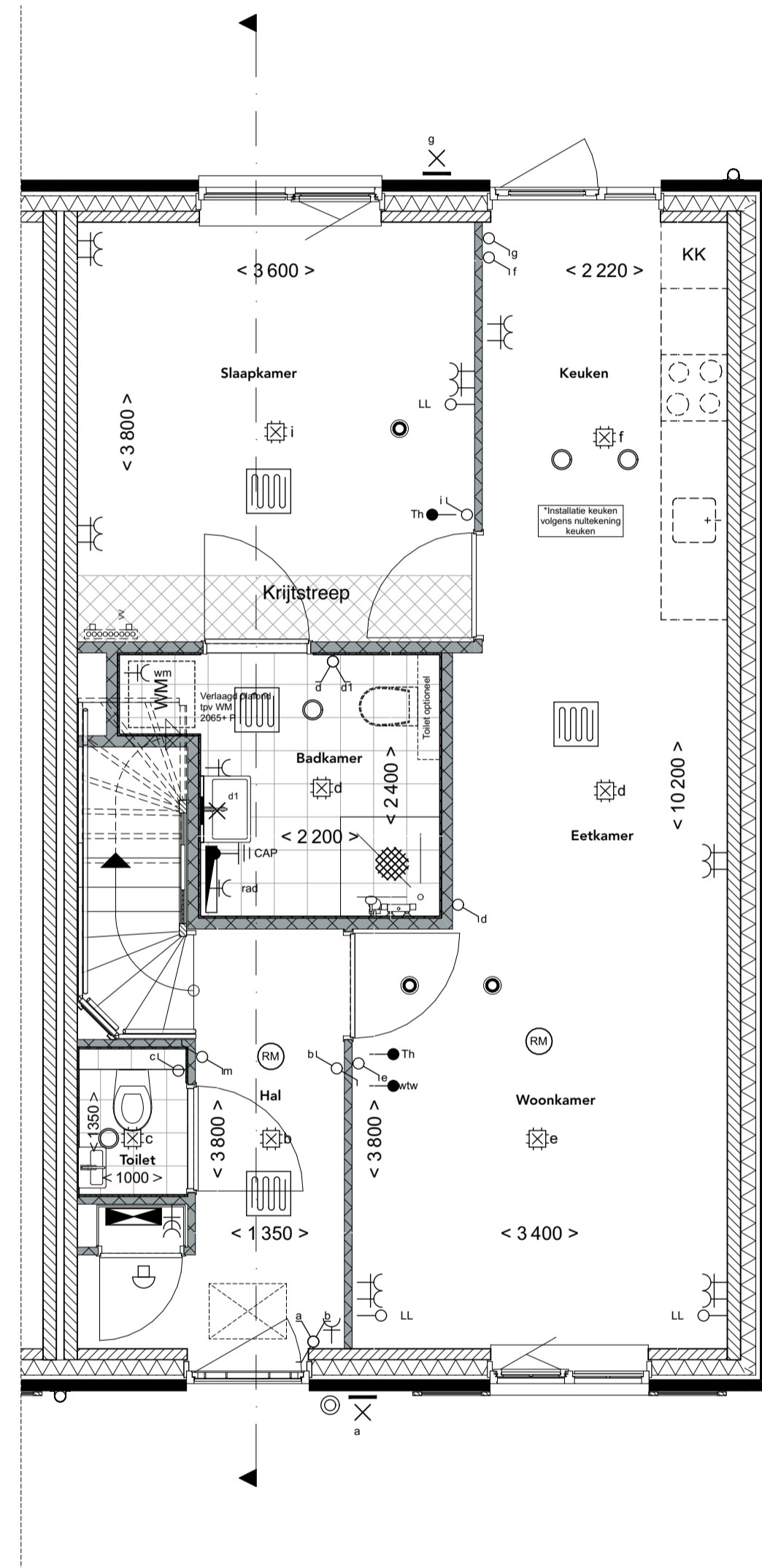

Begane grond
1:50

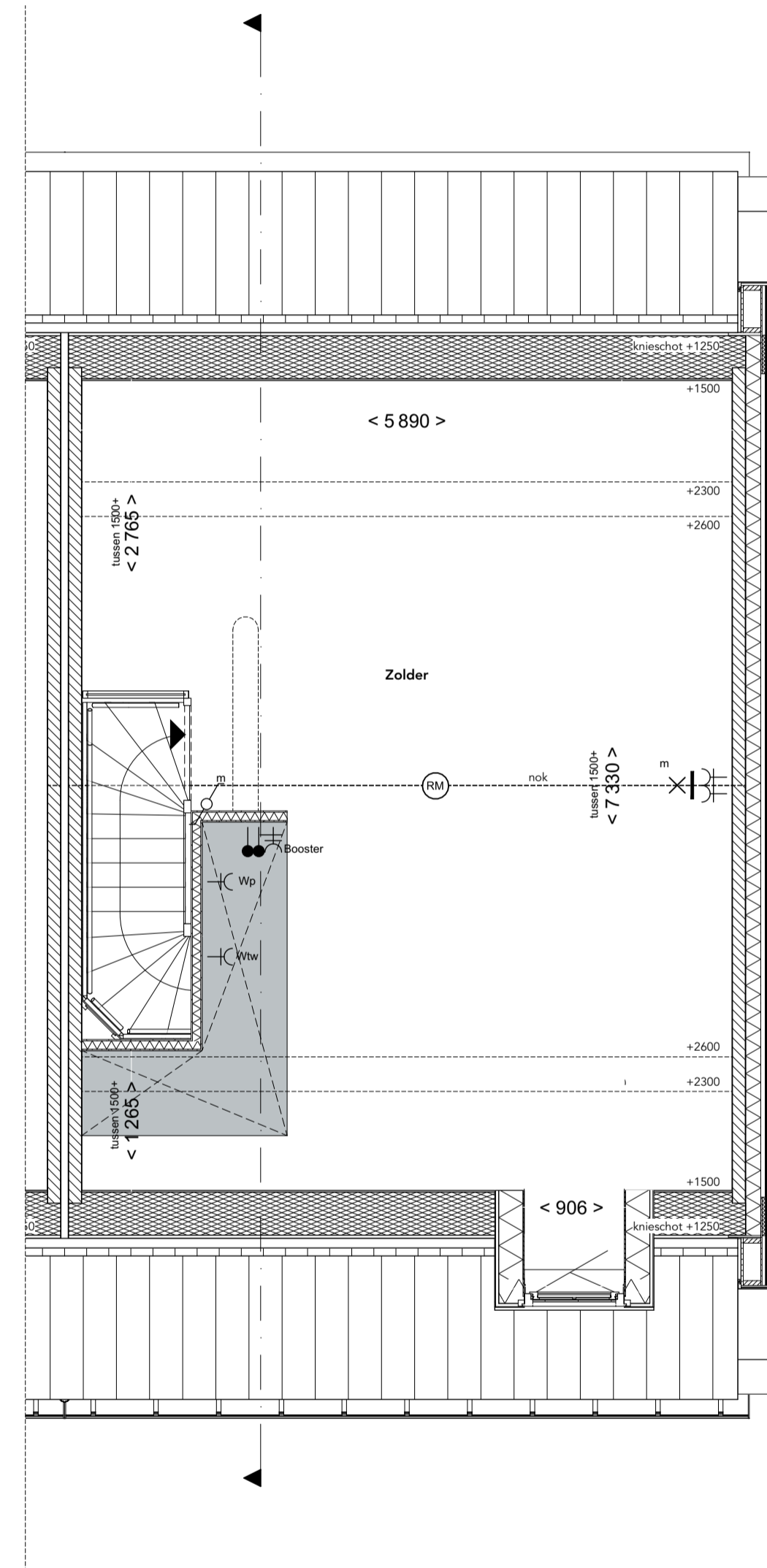

Eerste verdieping
1:50

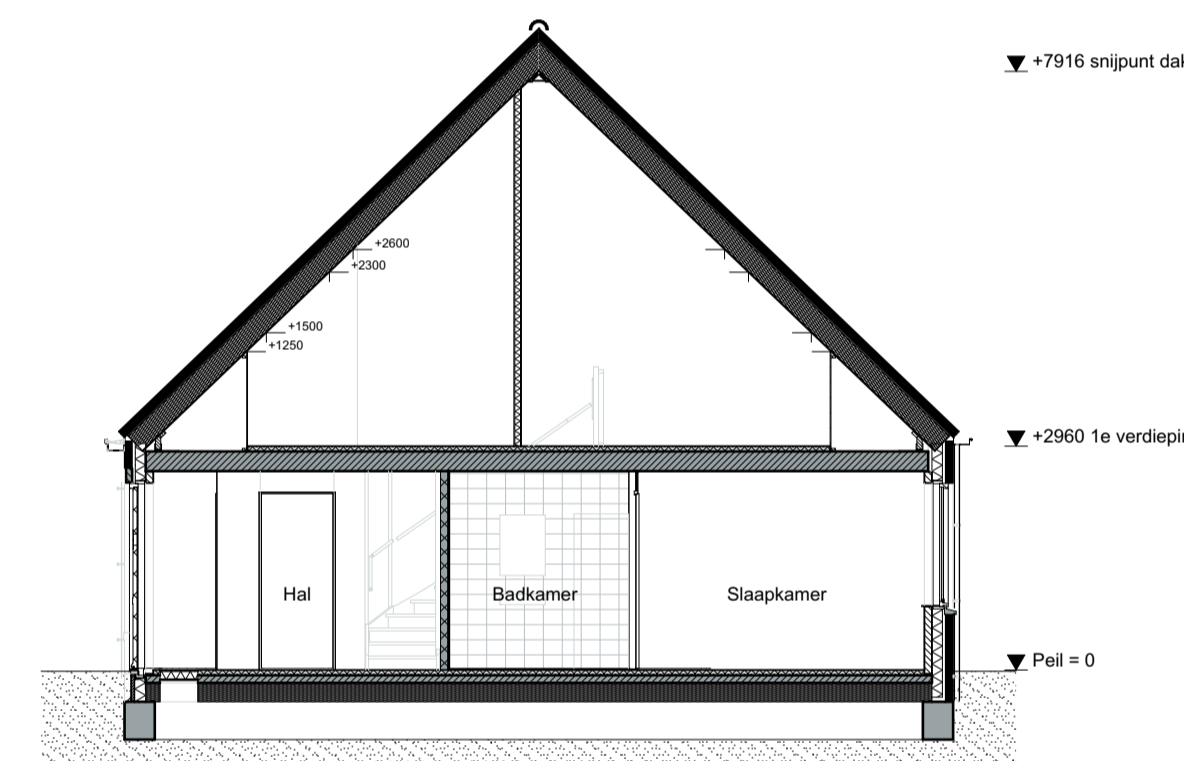

Doorsnede
1:100

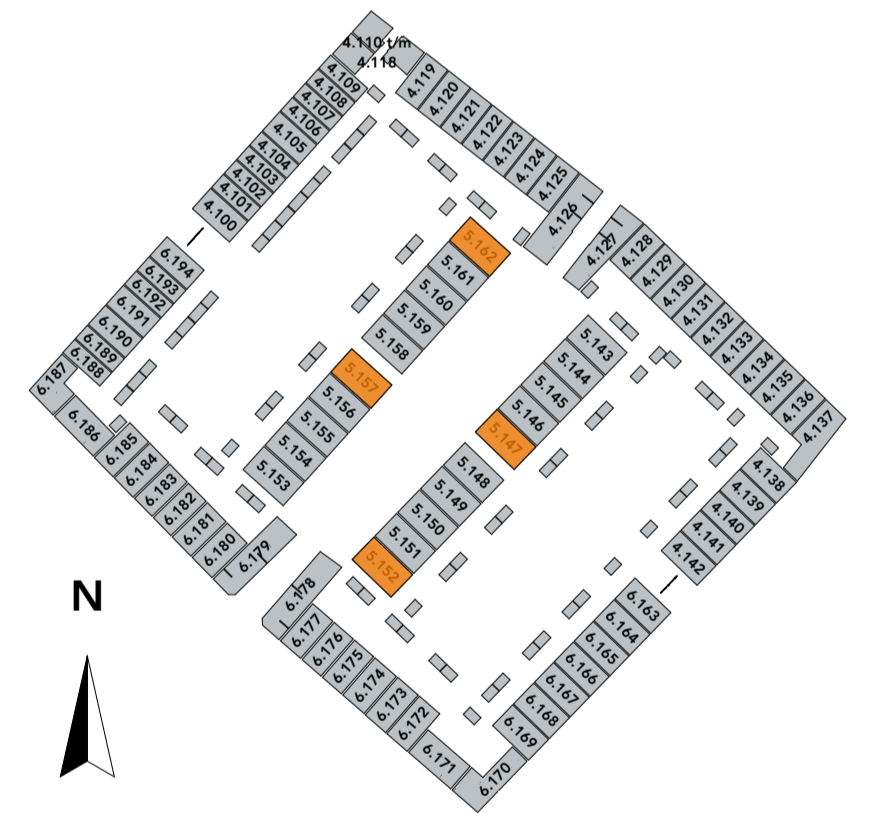

ons
stadsgezicht

tekening
VK-05.102.LLB

bouwnummers
* zie situatie

type LLB kopwoning

blad Type LLB plg&drsn

schaal 1:100, 1:50

datum 12-07-2023

formaat A1

* De op de tekening aangegeven maten benaderen de werkelijkheid, maar er kunnen geen rechten aan worden ontleend.
* De maatvoering en plaatsbepaling van alle installatievoorzieningen en kruipruik op de tekening is indicatief; er kunnen geen rechten aan worden ontleend.
* De PV-panelen en bouwkundige aansluiting op naastgelegen woning volgens geveltekeningen en situatie.
* Hemelwaterafvoeren volgens geveltekeningen.

Type LLB opties

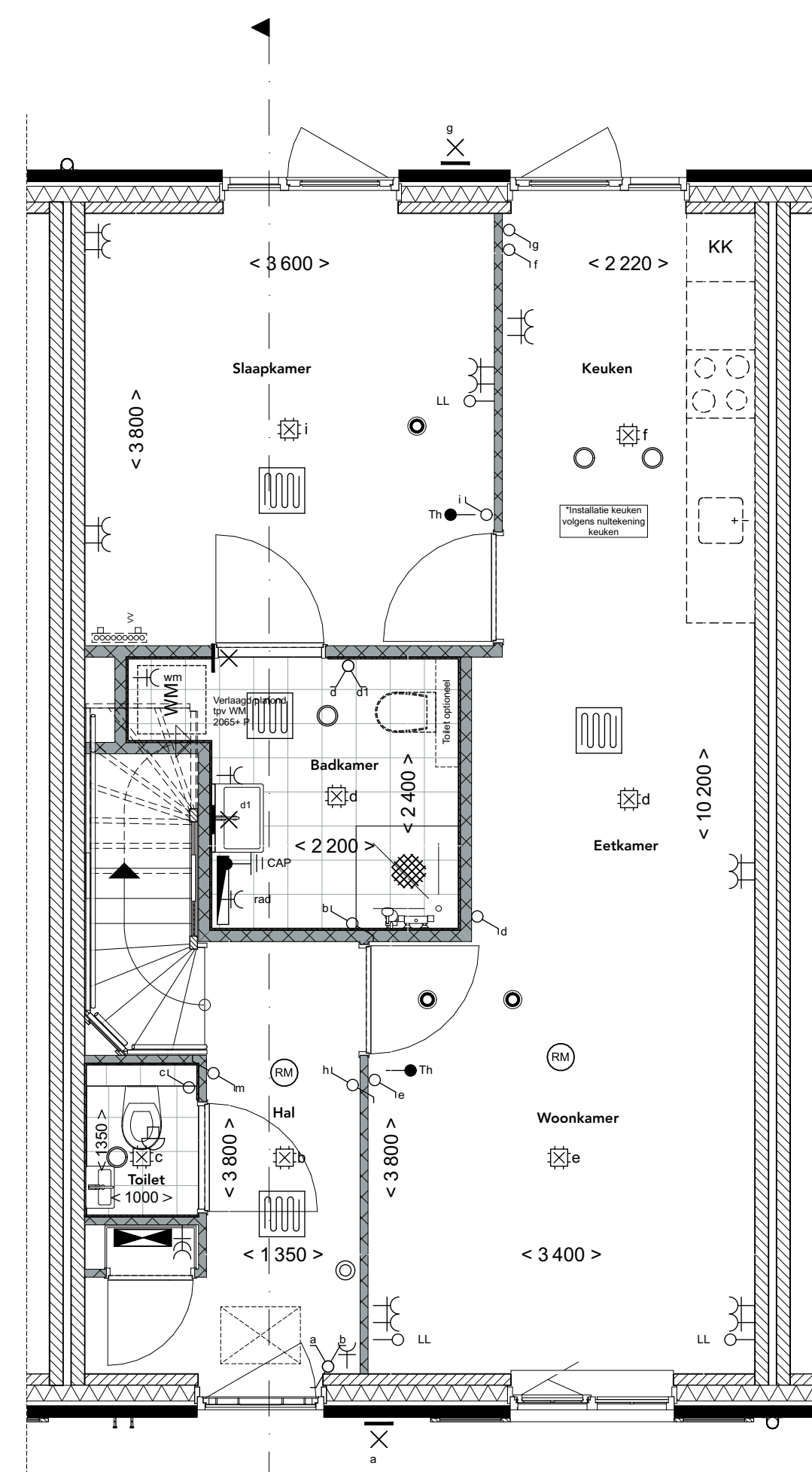

Begane grond
1:50

Opties:
1.A.0.04 Kozijn met raam uitvoeren in enkele deur met vast glas

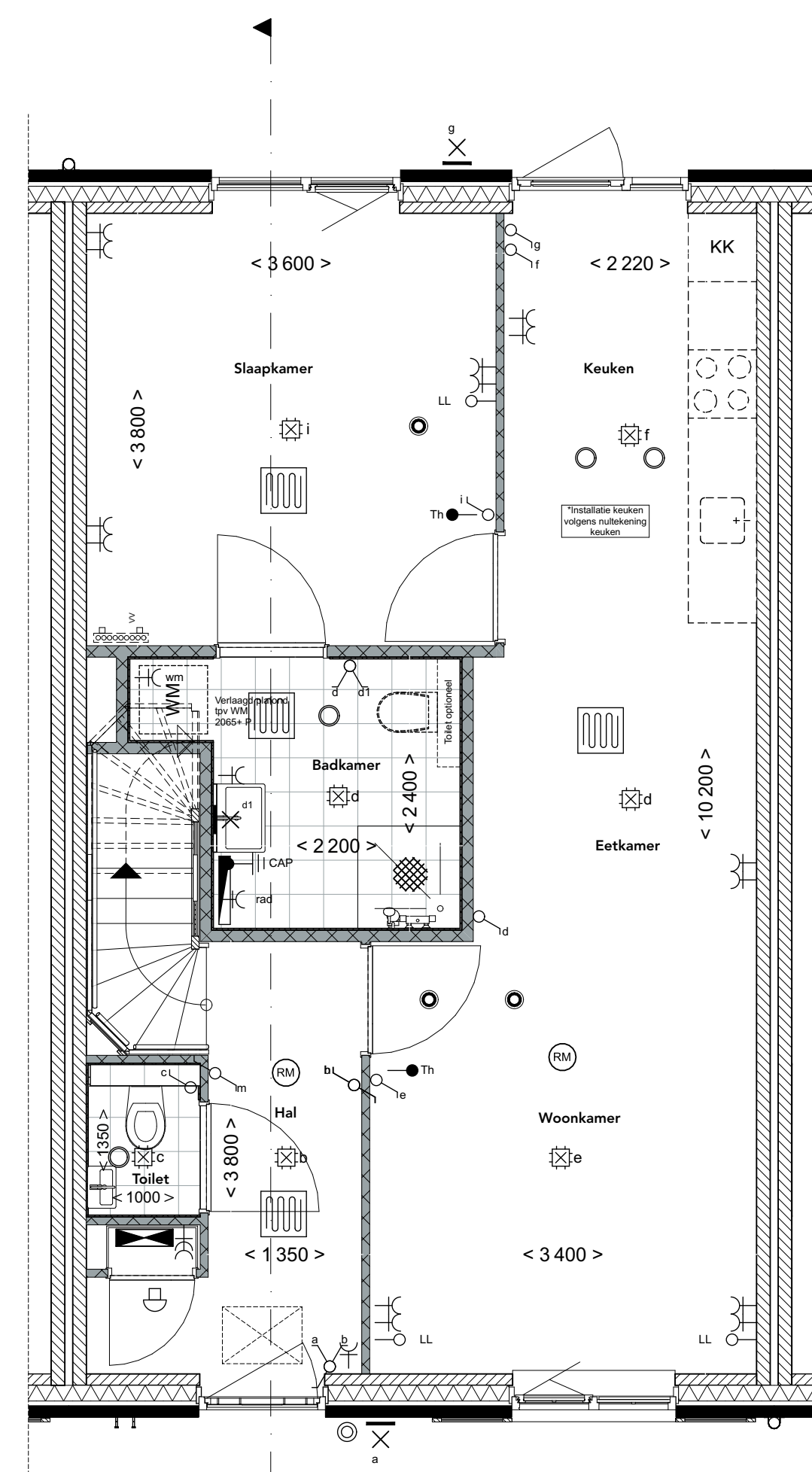

Begane grond
1:50

Opties:
1.A.0.03 Kozijn met raam en borstwering uitvoeren in raam zonder borstwering



Voorgevel
1:100

Opties:
1.B.X.20C Fakro tuimelvenster 94x140 cm wit afgelakt (FTW-V-09) - positie C
1.B.X.22 Vergroten standaard dakraam naar 94x140 cm wit afgelakt (FTW-V-09)

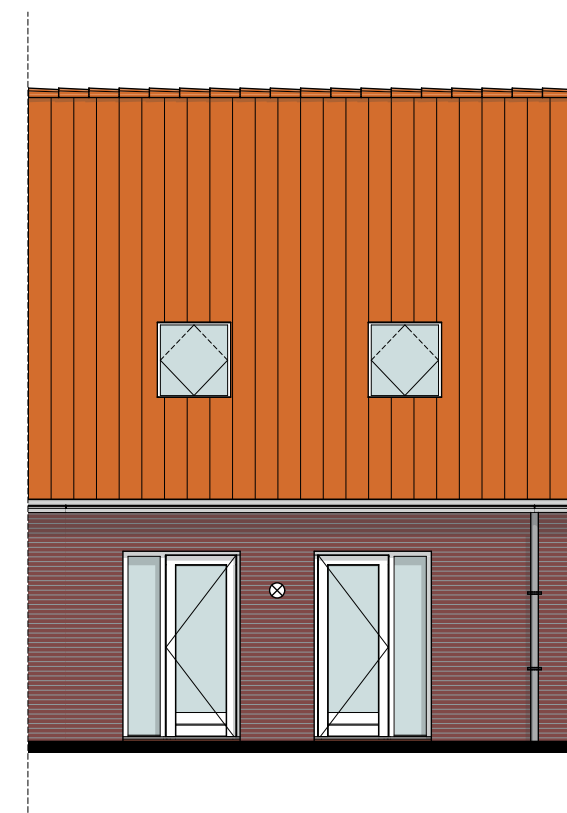

Achtergevel
1:100

Opties:
1.B.X.20A Fakro tuimelvenster 94x140 cm wit afgelakt (FTW-V-09) - positie A
1.B.X.20C Fakro tuimelvenster 94x 40 cm wit afgelakt (FTW-V-09) - positie B
A.0.04 Kozijn met raam uitvoeren in enkele deur met vast glas

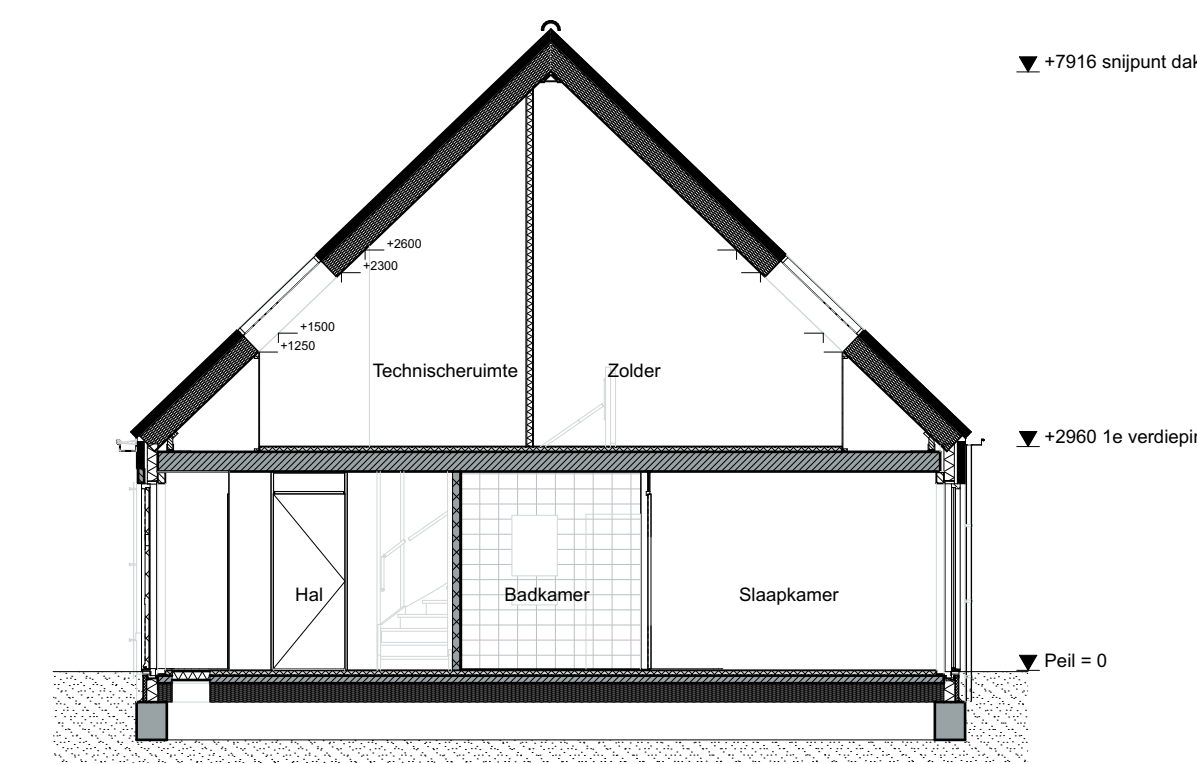

Doorsnede
1:100

Opties:
1.A.0.04 Kozijn met raam uitvoeren in enkele deur met vast glas
1.B.X.20A Fakro tuimelvenster 94x140 cm wit afgelakt (FTW-V-09) - positie A
1.B.X.20C Fakro tuimelvenster 94x140 cm wit afgelakt (FTW-V-09) - positie C

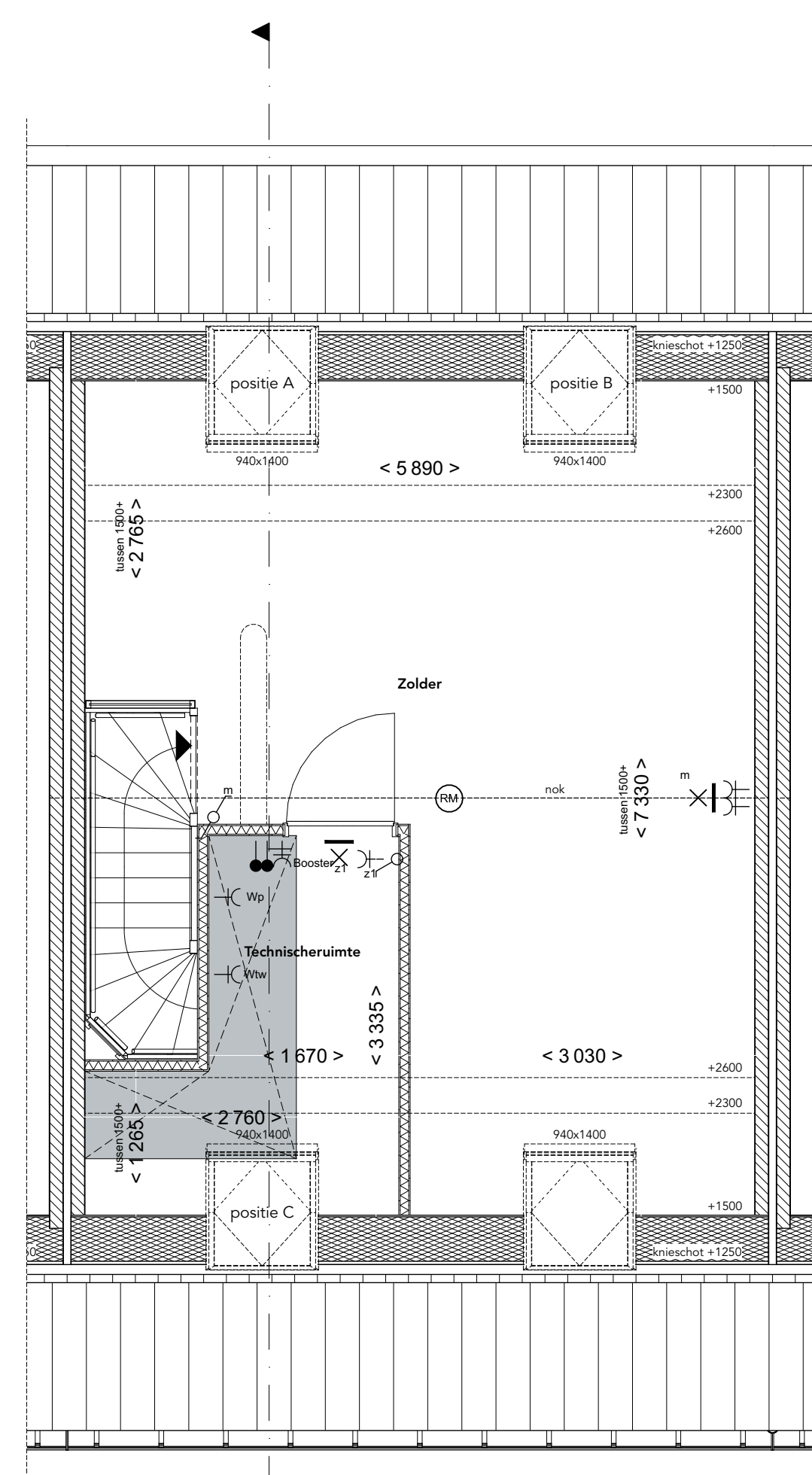
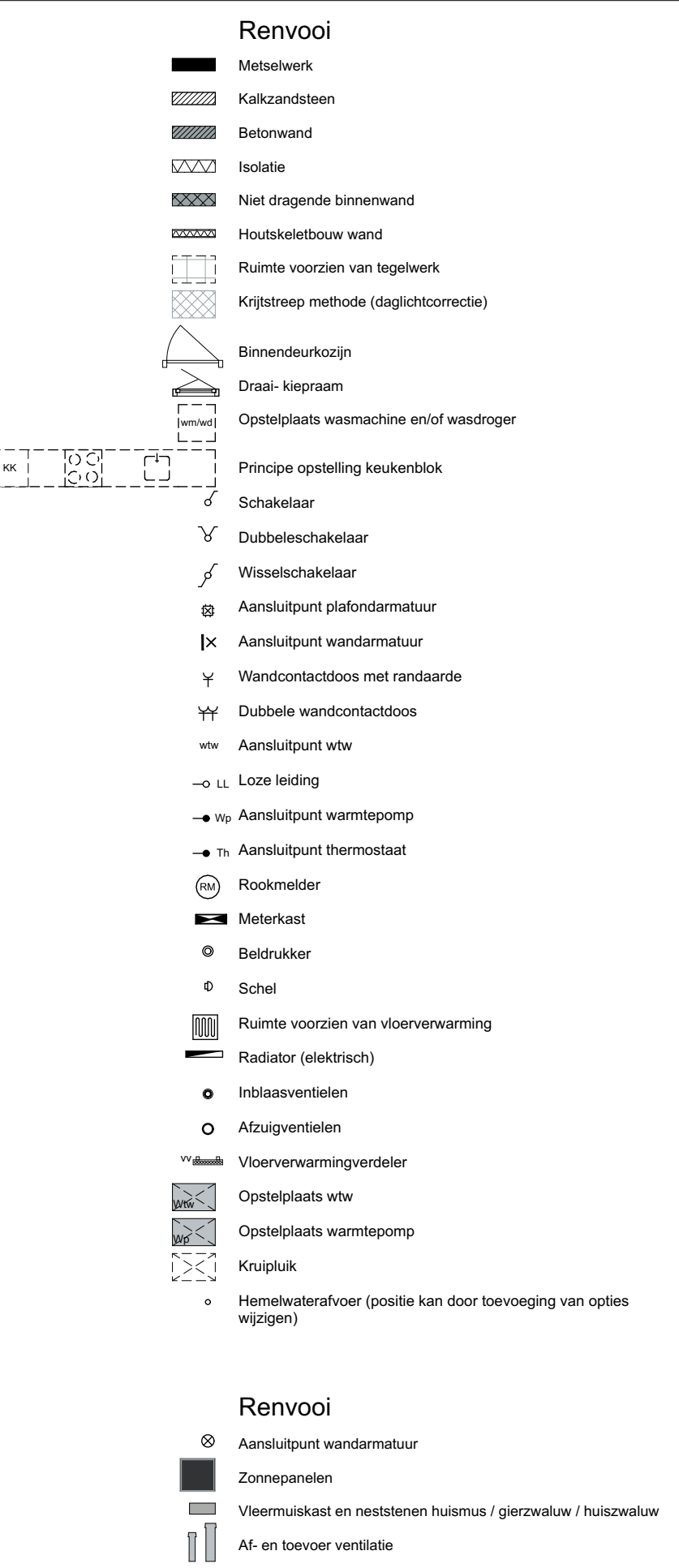

Eerste verdieping
1:50

Opties:
1.B.X.20A Fakro tuimelvenster 94x140 cm wit afgelakt (FTW-V-09) - positie A
1.B.X.20C Fakro tuimelvenster 94x140 cm wit afgelakt (FTW-V-09) - positie B
1.B.X.20C Fakro tuimelvenster 94x140 cm wit afgelakt (FTW-V-09) - positie C
1.B.X.22 Vergroten standaard dakraam naar 94x140 cm wit afgelakt (FTW-V-09)
1.C.0.02 Wijzigen indeling met techniekruimte

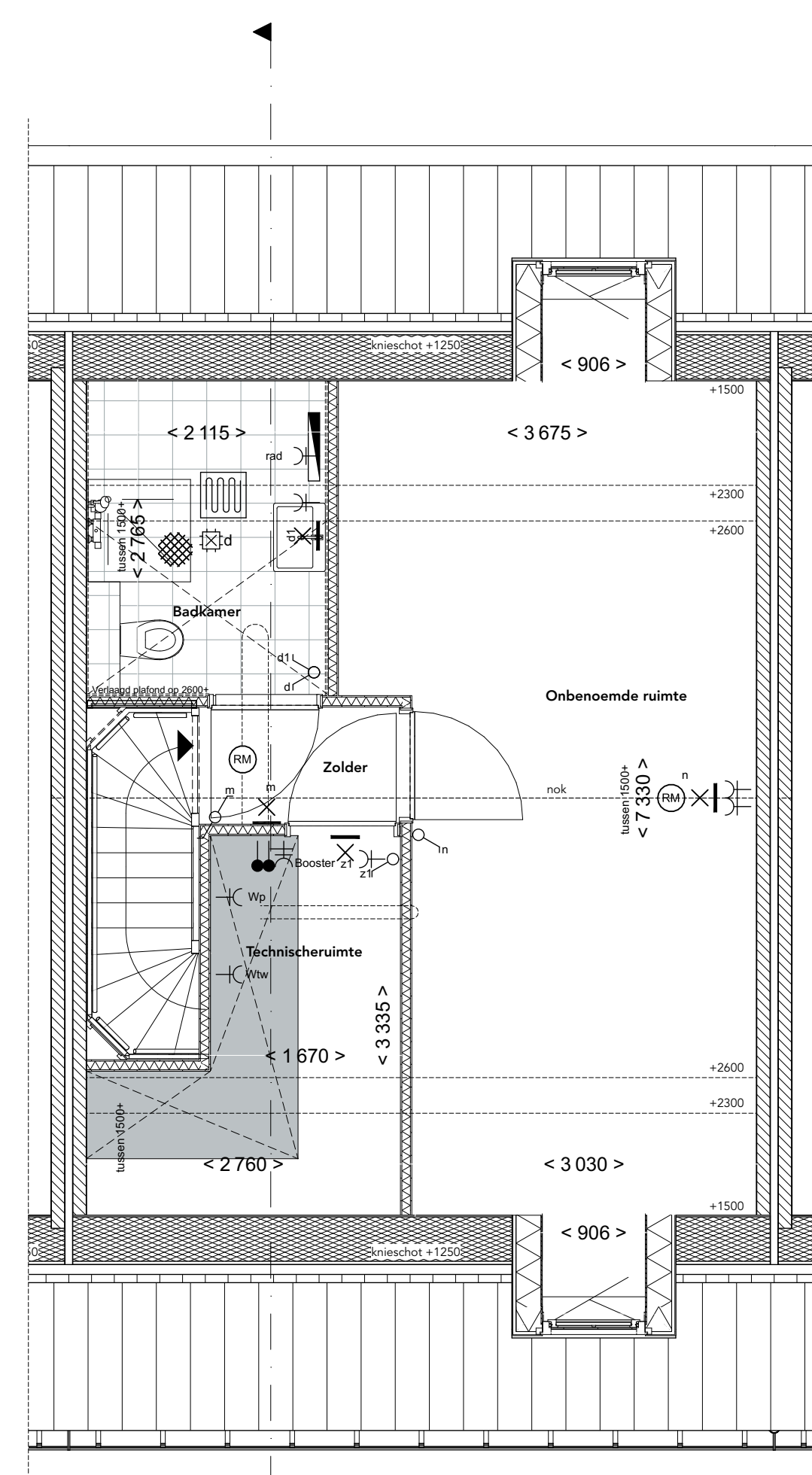

Eerste verdieping
1:50

Opties:
1.B.X.84 Dakkapel 90cm breed voorgevel
1.B.X.86 Dakkapel 90cm breed achtergevel
1.C.0.04 Wijzigen indeling met techniekruimte en een onbenoemde ruimte
1.E.0.02 Extra badkamer op de 1e verdieping



Voorgevel
1:100

Opties:
1.B.X.84 Dakkapel 90cm breed voorgevel

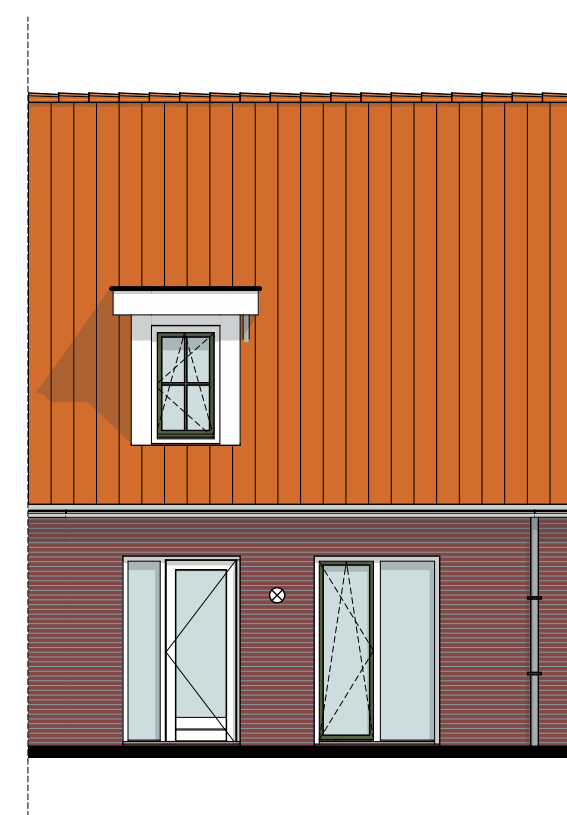

Achtergevel
1:100

Opties:
1.A.0.03 Kozijn met raam en borstwering uitvoeren in raam zonder borstwering
1.B.X.86 Dakkapel 90cm breed achtergevel

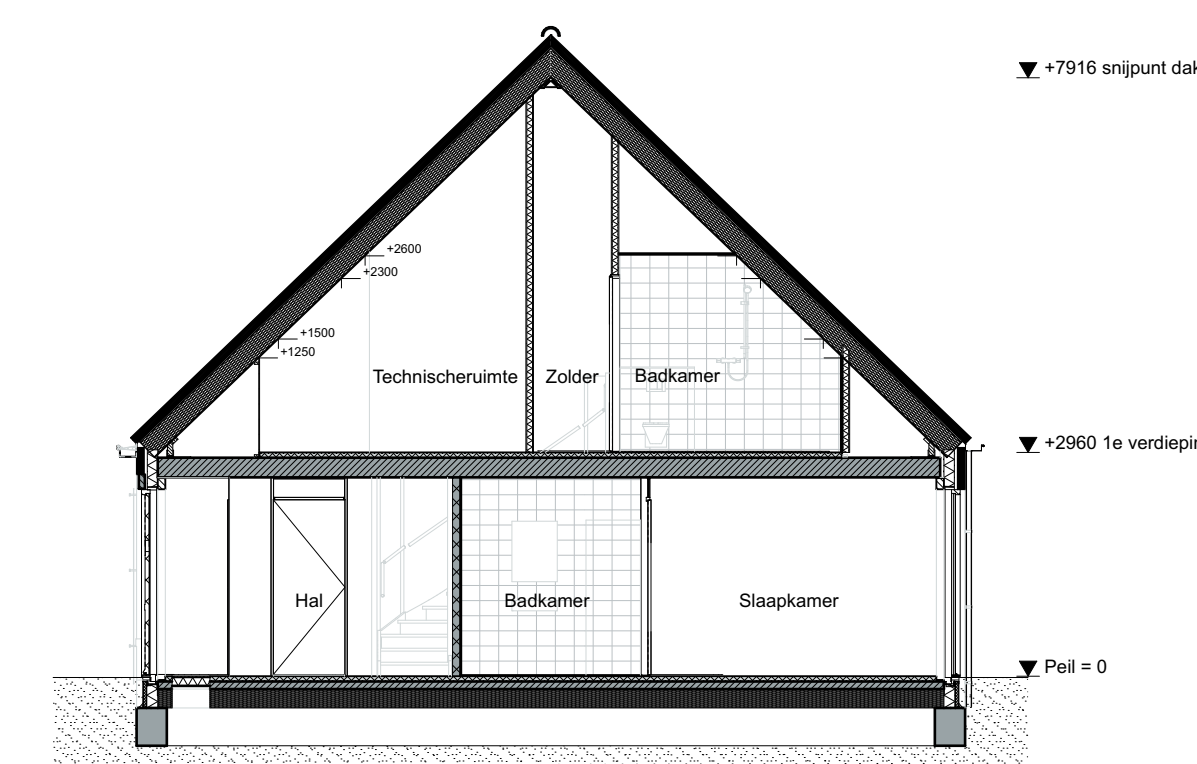

Doorsnede
1:100

Opties:
1.A.0.03 Kozijn met raam en borstwering uitvoeren in raam zonder borstwering
1.B.X.22 Vergroten standaard dakraam naar 94x140 cm wit afgelakt (FTW-V-09)
1.C.0.04 Wijzigen indeling met techniekruimte en een onbenoemde ruimte
1.E.0.02 Extra badkamer op de 1e verdieping

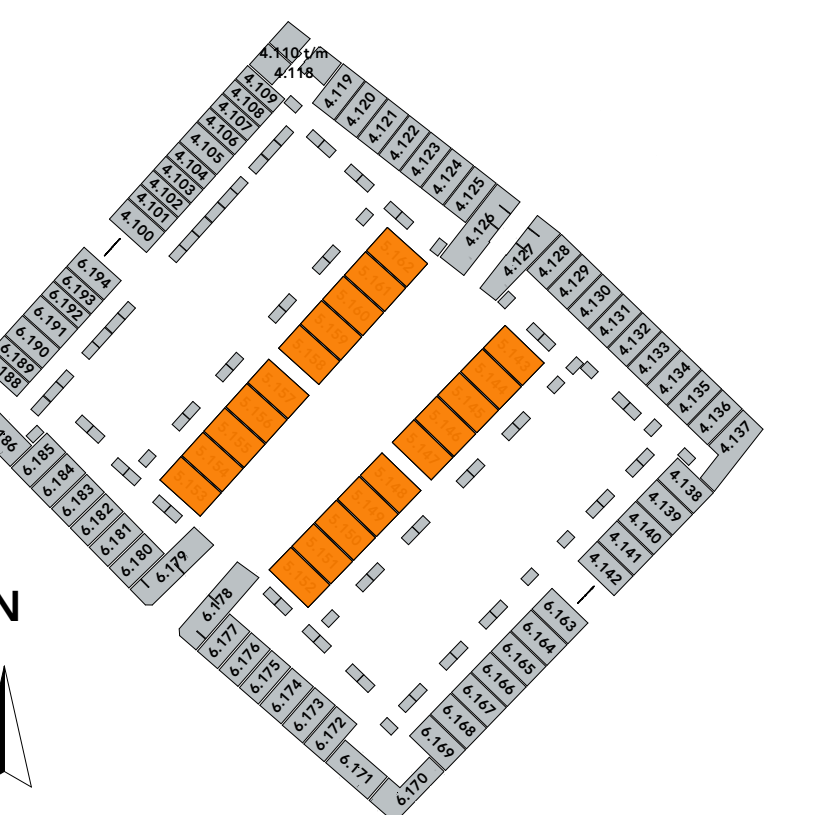

tekening
VK-OPTIE.100.LLB

bouwnummers
* zie situatie

type LLB

blad Verkoop opties Type LLB

schaal 1:100, 1:50

datum 12-07-2023

formaat A0

* De op de tekening aangegeven maten beschrijven de werkelementen.
Daar er tekening geen rechten aan voortvloeit.
De realisatie van de afbeeldingen kan afhankelijk van de realisatievoorwaarden en inruimte op de tekening in indicatief, er kunnen geen rechten aan worden ontleend.

Enkel A ■

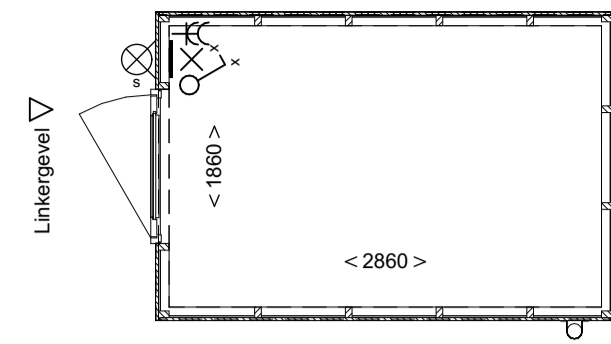

Dubbel ■

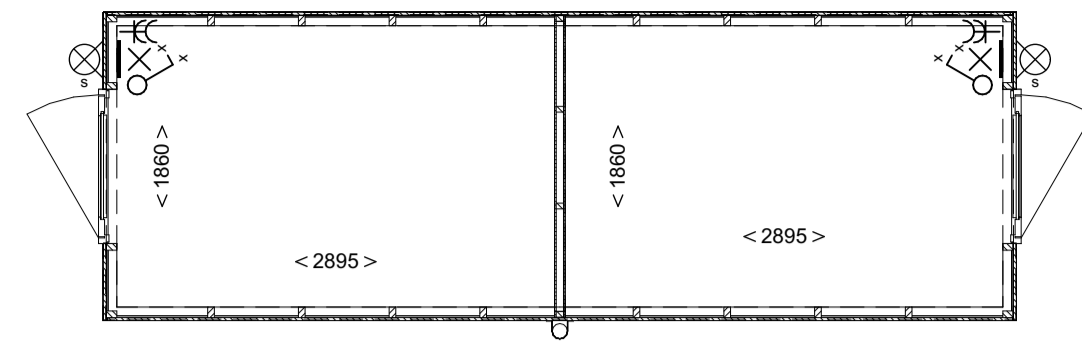

Eind ■ **Doorloop** ■ **Doorloop eind** ■

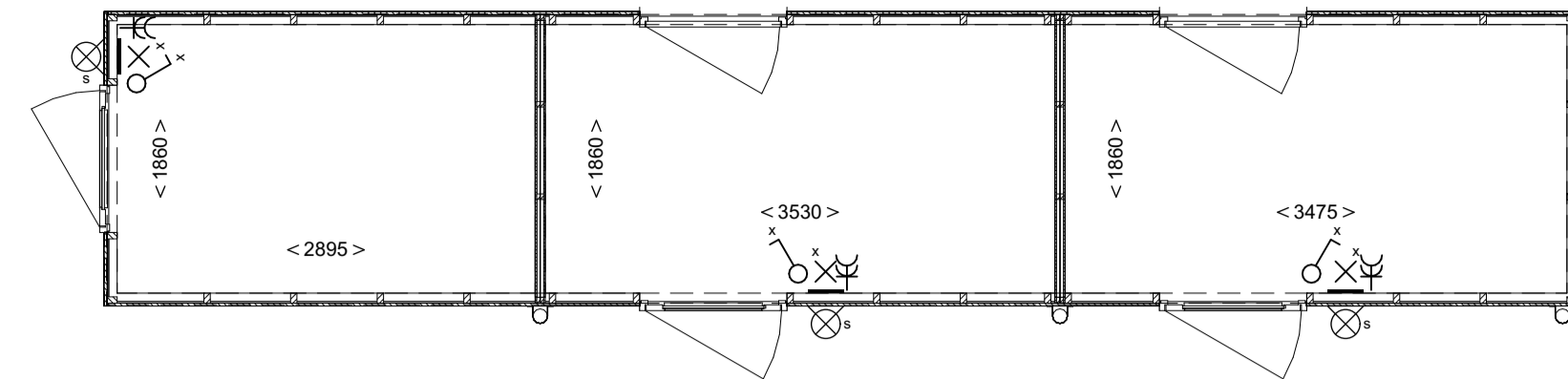

- Renvooi**
- Beton
 - EPS
 - Tussenwand
 - Buitenwand
 - Binnendeurkozijn
 - Aansluitpunt licht, armatuur op wand
 - Contactdoos 2-voudig met beschermingscontact
 - Schakelaar, 1-polig
 - Hemelwaterafvoer (positie kan door toevoeging van opties wijzigen)
 - Armatuur op schemerschakelaar

Begane grond

1:50

Enkel A

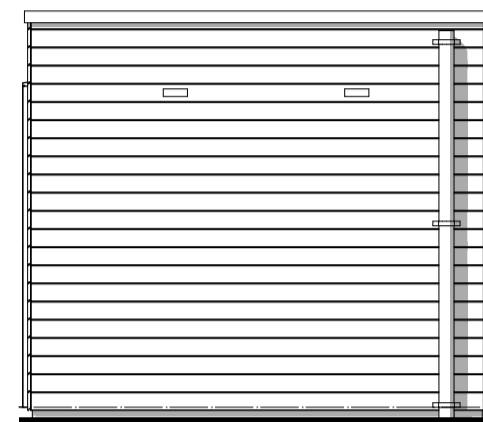

Dubbel

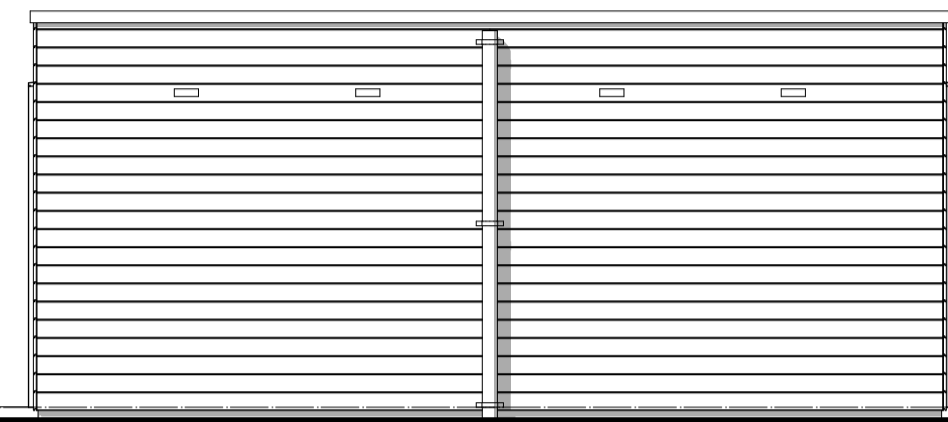

Doorloop eind

Doorloop

Eind

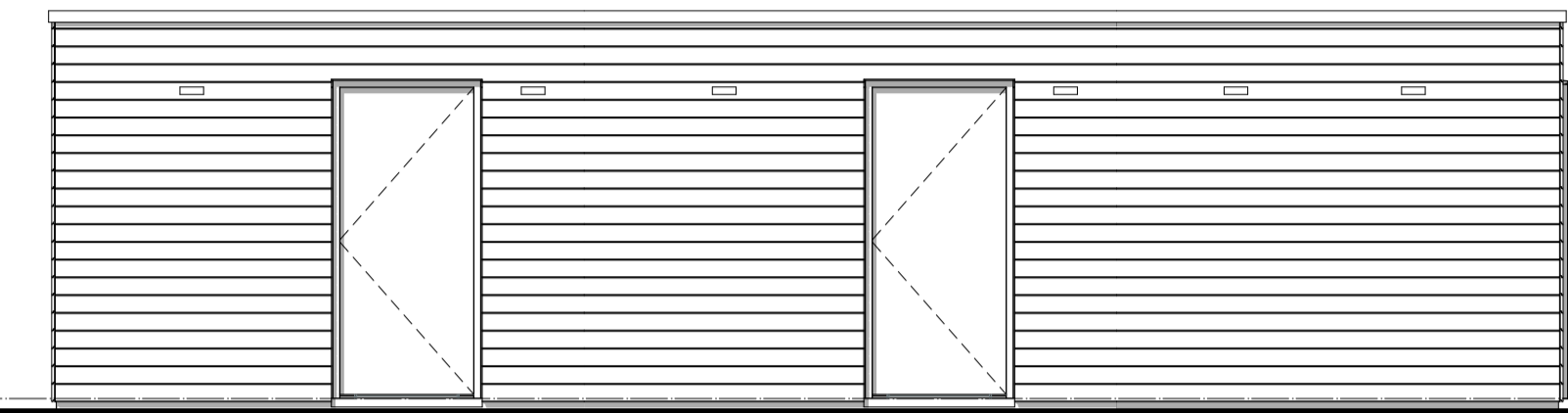

Tuingevel

1:50

Bouwnummers

gespiegeld	
4.125	4.128
4.132	4.135
5.152	4.136
5.162	4.142
6.163	5.143
6.171	5.153

4.122	4.124
4.130	4.134
4.141	5.144
5.146	5.148
5.150	5.154
5.156	5.158
5.160	6.165
6.167	6.169
6.173	6.175
6.177	6.181
6.183	6.185

4.121	4.123
4.129	4.133
4.140	5.145
5.147	5.149
5.151	5.155
5.157	5.159
5.161	6.164
6.166	6.168
6.172	6.174
6.176	6.180
6.182	6.184

Entreegevel

1:50

Kopgevel

1:50

Doorsnede

1:50

gespiegeld	
4.105	4.100
4.120	4.139
6.190	6.191
6.194	

gespiegeld	
4.101	4.103
4.102	4.104
6.193	4.107
	6.189
	6.192

gespiegeld	
4.106	4.108
6.188	

Straatgevel

1:50

Eind

Doorloop

Doorloop eind



Tuingevel

1:50

Dwars ■

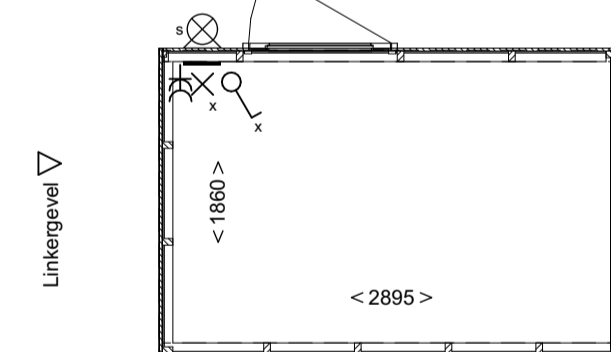

Dwars smal ■

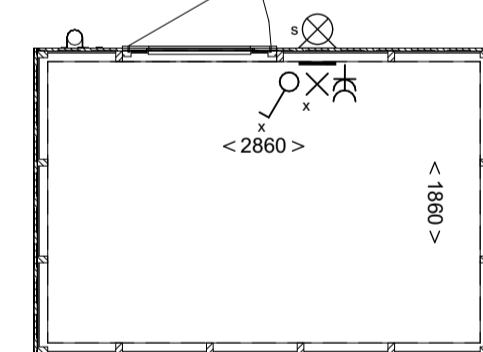

Enkel B ■

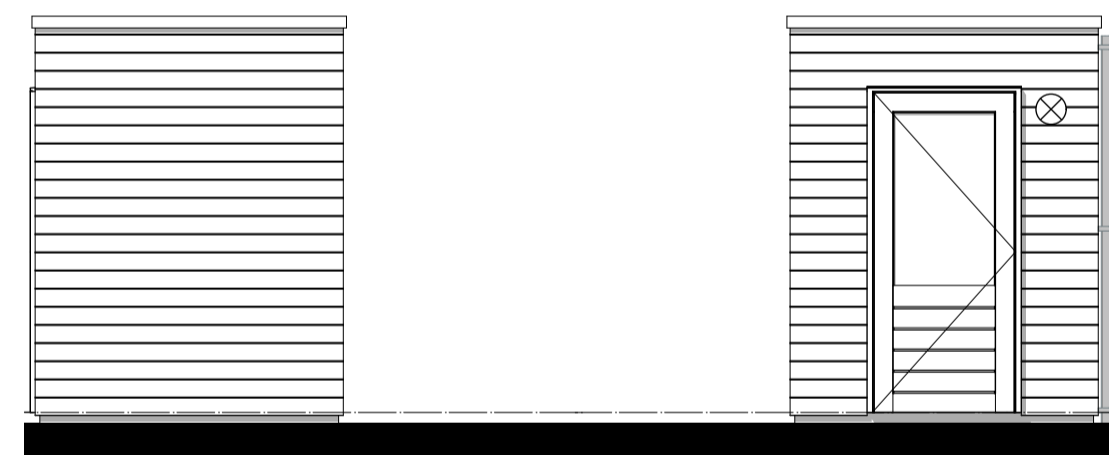
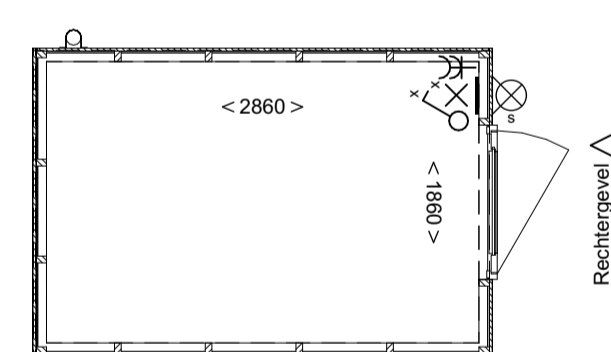

Begane grond

1:50

Dwars

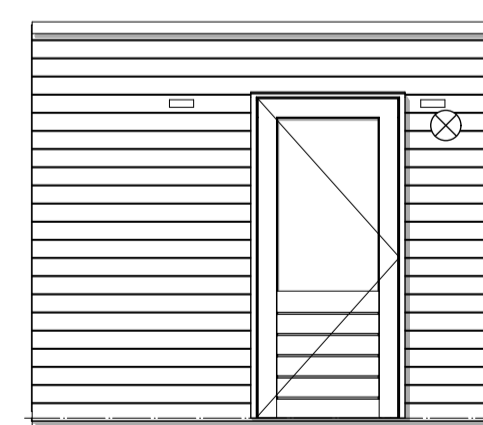

Dwars smal

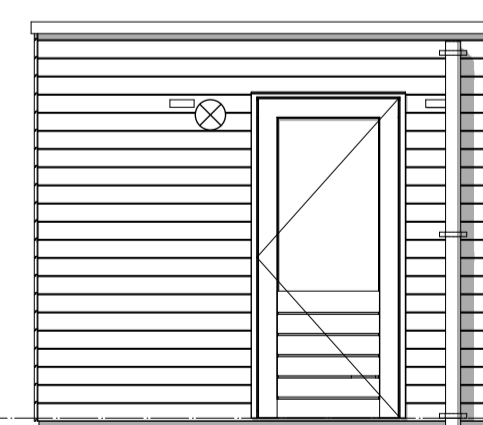

Enkel B

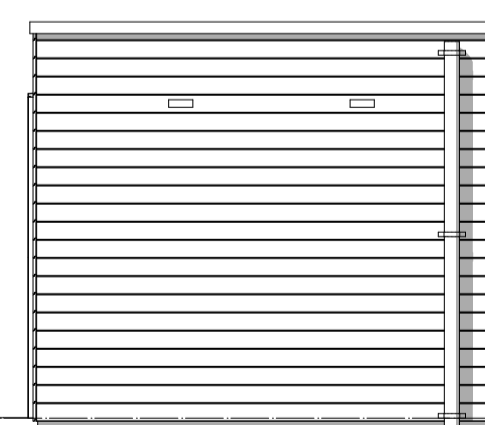

Kopgevel

1:50

Dwars

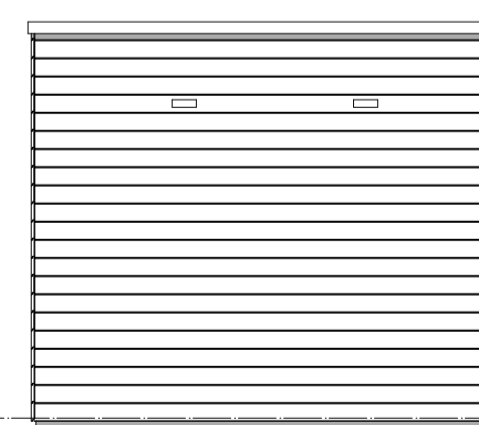

Entreegevel Enkel B

1:50

Dwars smal

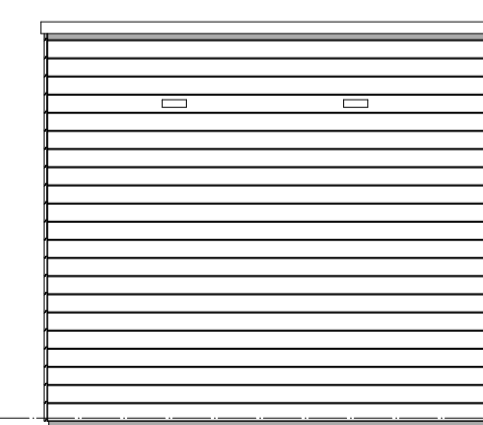

Entreegevel

1:50

Bouwnummers

4.119	4.109
4.138	4.131

Tuingevel

1:50

6.186

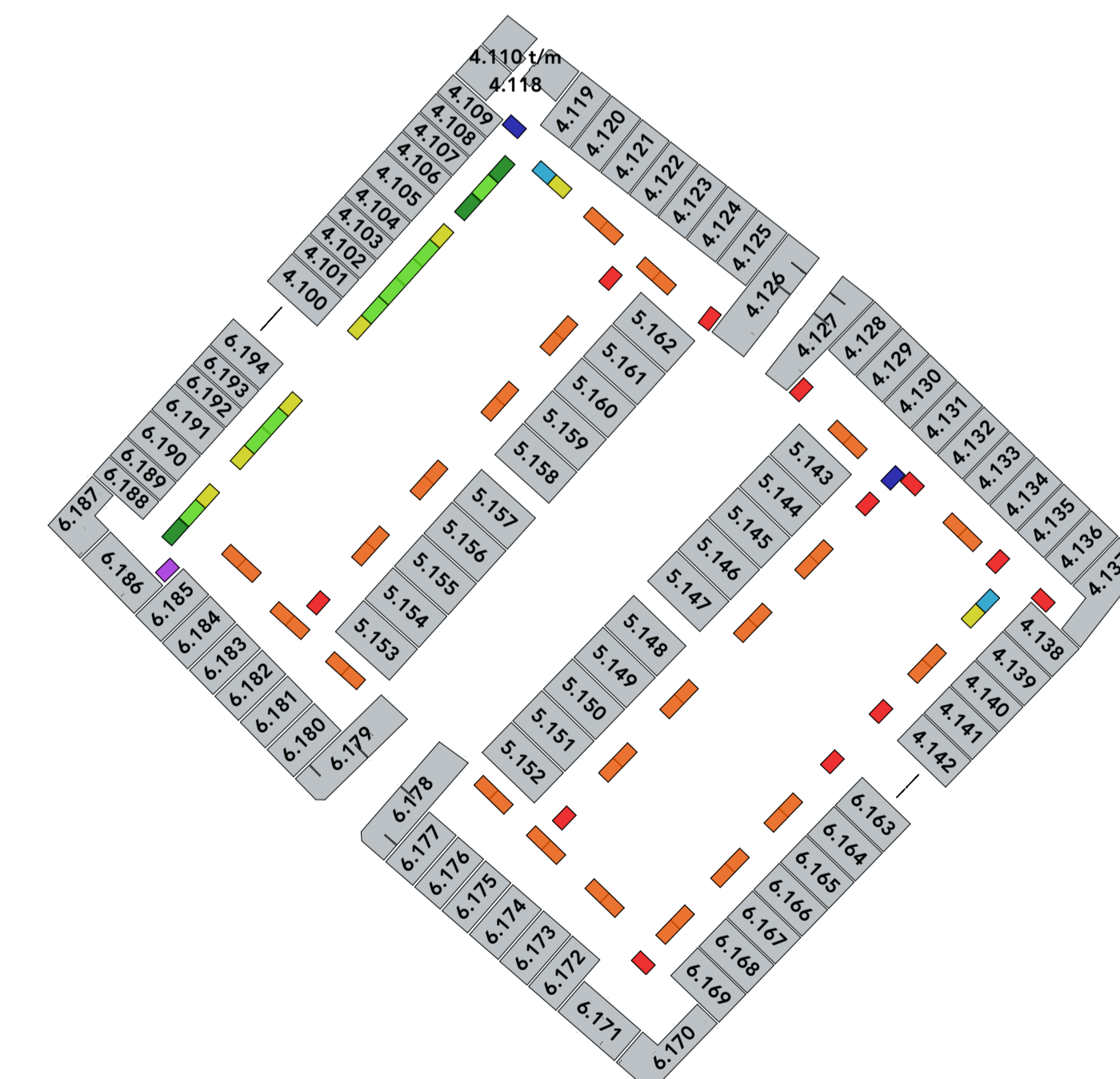

ons stadsgezicht

tekening
VK-040506-Bergingen

bouwnummers
4.100 t/m 6.194

type Bergingen

blad Overzicht bergingen

schaal 1:50

datum 12-07-2023

formaat A1

* De op de tekening aangegeven maten benaderen de werkelijkheid, maar er kunnen geen rechten aan worden ontleend.
* Hemelwaterafvoeren volgens gevelltekeningen.